

LIVE THE  
**SEA-DOO®**  
LIFE



## Produktspezifikationen 2025

Fahrzeuge • Zubehör • Teile & Wartung  
Bekleidung • Spiel- & Lizenzprodukte





# Produktspezifikationen 2025

## Fahrzeug-spezifikationen

- 6 Spark®
- 10 Spark® Trixx™
- 14 GTI™ 130
- 16 GTI™ SE 170
- 18 Explorer Pro® 170/230
- 22 Wake™ Pro 230
- 24 GTX™ Pro 130
- 26 GTX™ 170/230
- 30 GTX™ Limited 325
- 32 FishPro™ Apex 300
- 34 FishPro™ Sport 170
- 36 GTR™ 230
- 38 GTR™-X® RS 300
- 40 RXP®-X® RS 325
- 42 RXT®-X® RS 325
- 44 Vergleichstabelle

## Zubehör

- 50 Essential-Pakete
- 51 LinQ, Stauraum und Taschen
- 57 Wassersport-Zubehör
- 58 Tritt und Leitern
- 59 Bedienelemente und Griffe
- 60 Technisches Zubehör
- 61 Elektronik und Elektrik
- 63 Karosserie-Zubehör
- 65 Anlegen und Anlanden am Strand
- 67 Must-Haves
- 68 Abdeckungen
- 71 Anhänger

## Teile & Wartung

- 77 Ersatzteile
- 79 Performance-Zubehör
- 80 Wartungsprodukte
- 82 Motoröle
- 82 Betriebsflüssigkeiten
- 83 Schmiermittel

## Bekleidung

- 86 Größentabelle
- 88 Leitfaden für Rettungswesten
- 90 Rettungsweste
- 96 Neopren-Leitfaden
- 98 Neopren-Fahrerbekleidung
- 101 Rashguards – UV-Schutz
- 103 Kopfbedeckungen
- 106 Schuhe
- 107 Brillen
- 109 Handschuhe
- 110 Sportbekleidung
- 114 Handtücher und Ponchos
- 115 Spiel- & Lizenzprodukte

Zu Werbezwecken zeigen einige der in diesem Katalog verwendeten Darstellungen professionelle Fahrer, die unter idealen und/oder kontrollierten Bedingungen agieren. Versuchen Sie nicht, diese oder andere riskante Manöver nachzuahmen, wenn Ihr fahrerisches Können und Ihr Wissen über die Leistungsfähigkeit des Sea-Doo Jetboots und der entsprechende Respekt davor nicht ausreichen. KLUGES FAHREN VON BEGINN AN. Fahren Sie immer verantwortungsbewusst und vorsichtig. Befolgen Sie alle Anleitungen und Sicherheitshinweise. BRP empfiehlt für Fahrer eines Jetboots ein Mindestalter von 16 Jahren. Tragen Sie stets geeignete, an den Einsatzzweck angepasste Schutzkleidung, einschließlich einer von der Küstenwache anerkannten Rettungsweste. Fahren Sie nie unter dem Einfluss von Alkohol/Drogen. Halten Sie immer einen ausreichend großen Abstand zwischen Ihrem Jetboot und anderen Personen oder Fahrzeugen. Halten Sie alle geltenden gesetzlichen Bestimmungen und Regelungen ein. Aufgrund seines stetigen Engagements für Produktqualität und Innovation behält sich die Bombardier Recreational Products Inc. (BRP) das Recht vor, jederzeit Spezifikationen, Preise, Designs, Produkteigenschaften, Modelle oder Ausstattungen zu verändern oder ganz aus dem Programm zu nehmen, ohne dass daraus Verpflichtungen jeglicher Art entstehen. Einige der hier abgebildeten Modelle haben Sonderausstattung. Preisgrundlage sind die vom Hersteller empfohlenen Preise. Die jeweiligen Händler dürfen andere Preise anbieten. Für Kanada und die USA sind die Steuern nicht enthalten. Je nach Standort erfolgt der Vertrieb der Produkte durch BRP US Inc., Bombardier Recreational Products Inc., BRP European Distribution SA, BRP Australia Pty Ltd, BRP Finland Oy., BRP Japan Ltd, BRP Comm & Trade (Shanghai) Co Ltd. oder Bombardier Recreational Products Motores da Amazonia Ltda. ® sind eingetragene Marken, und TM und das BRP Logo sind Marken der Bombardier Recreational Products Inc. bzw. ihrer angeschlossenen Unternehmen. \* ist eine unter Lizenz verwendete Marke der Bombardier Inc. Velcro ist eine eingetragene Marke von Velcro Industries. Slowtide ist eine Marke von Slowtide LLC. Bluetooth ist eine eingetragene Marke im Besitz der Bluetooth SIG, Inc. Garmin und ECHOMAP sind Marken der Garmin Ltd. bzw. ihrer Tochtergesellschaften. GTX ist eine eingetragene Marke von Castrol Limited und wird unter Lizenz verwendet. YUASA ist eine eingetragene Marke der YUASA Batteries Inc. NGK ist eine eingetragene Marke der NGK Spark Plugs, Ltd. Salt-Away ist eine Marke von Salt-Away Products. Alle anderen Unternehmens- und/oder Produktnamen sind Marken ihrer jeweiligen Inhaber. © 2024 BRP Inc. Alle Rechte vorbehalten. Gedruckt in Kanada.



# Fahrzeug- spezifikationen

# Fahrzeug- spezifikationen

- 6 Spark®
- 10 Spark® Trixx™
- 14 GTI™ 130
- 16 GTI™ SE 170
- 18 Explorer Pro® 170/230
- 22 Wake™ Pro 230
- 24 GTX™ Pro 130
- 26 GTX™ 170/230
- 30 GTX™ Limited 325
- 32 FishPro™ Apex 300
- 34 FishPro™ Sport 170
- 36 GTR™ 230
- 38 GTR™-X® RS 300
- 40 RXP®-X® RS 325
- 42 RXT®-X® RS 325
- 44 Vergleichstabelle





# SPARK® FÜR 2 - 60

## Einzigtiger Spaß.



### HAUPTMERKMALE

- Rotax® 900 ACE™ - 60
- Spark® Rumpf
- Leichte und verspielte Plattform
- Kann mit den meisten Mittelklassewagen gezogen werden
- Bis zu 2 Passagiere
- Wasserdichtes Telefonfach
- iBR® - Intelligentes Brems- & Rückfahrssystem
- Integration von LinQ™ und LinQ Lite™

 Sunrise Orange / Dragon Red

### CLCS

### KAPAZITÄT

Sitzplätze	
Tragfähigkeit	160 kg
Kraftstoff-Fassungsvermögen	30 l
Handschuhfach	2,68 l
Vorderes Staufach	42 l (optional)
Stauraum - Gesamt	44,7 l*

### ABMESSUNGEN

Länge (von Stoßfänger bis Stoßfänger)	283 cm
Breite	117 cm
Höhe	106 cm

### RUMPF

Typ	Spark® Rumpf
Material	Polytec™

### WEITERE MERKMALE

Schmalere Sitz	Fußauflagen mit WetGrip-Ausstattung
Sitzhalteriem	Runde Haltegriffe
Vorderes Staufach (opt.)	Zughaken

### ROTAX MOTOR

### 900 ACE™ - 60

Ansaugsystem	Selbstansaugend
Hubraum	899 ccm
Kühlsystem	Geschlossenes Kühlsystem (CLCS)
Rückfahrssystem	Elektronisches iBR® **
Starter	Elektrisch
Kraftstoffart	95 Oktan
Gassystem	iTC™ (intelligente Drosselklappen-steuerung)
Abgassystem	D-Sea-Bel™ System

### ANZEIGE

Art des Anzeigeelements	4,5"-Digitalanzeige	
Hauptfunktionen	Geschwindigkeitsmesser Drehzahl VTS™ (opt.)	Kraftstoff-Autonomie Betriebsstunden
iTC System - Modus	ECO®-Modus	

### GEWICHT

Trockengewicht (Öl, Kühlmittel, kein Kraftstoff)	194 kg
Leistungsgewicht (PS / lbs)	0.15

### GARANTIE

BRP gewährt auf das Jetboot eine zweijährige beschränkte Garantie.

\*Insgesamt, einschließlich vorderes Staufach  
\*\*Elektronische Betätigung von Bremse, Leerlauf und Rückwärtsgang.

SPARK®

## BESONDERE HIGHLIGHTS



### Schmaler Sitz

Für bessere Bewegungsfreiheit während des Fahrens.



### Integration von LinQ™ Lite

Schnell zugänglich mit 5 Befestigungspunkten, die über das gesamte Fahrzeug verteilt sind. Kompatibel mit einer breiten Palette von LinQ Lite™ Zubehör.



### ROTAX® 900 ACE™ – 60

Kraftstoffeffizienter, kompakter und leichter Rotax® Motor.



### Vorderes Staufach und wasserdichtes Telefonfach

Vorderes Staufach mit leichterem Zugriff, um mehr Ausrüstung mit an Bord nehmen zu können. Mit dem wasserdichten Telefonfach lassen sich Mobiltelefon und andere Wertgegenstände leicht sichern.

©2024 Bombardier Recreational Products Inc. (BRP). Alle Rechte vorbehalten. ®, TM und das BRP Logo sind Marken der Bombardier Recreational Products Inc. oder ihrer angeschlossenen Unternehmen. Alle Produktvergleiche sowie Behauptungen in puncto Segmente und Märkte beziehen sich auf neue Sitz-Jetboote mit Viertaktmotoren. Die Leistung des Jetboots kann unter anderem durch allgemeine Bedingungen, Umgebungstemperatur, Höhenlage, Fähigkeiten des Fahrers sowie Gewicht von Fahrer/Mitfahrer beeinflusst werden. Tests mit Modellen der Konkurrenz unter identischen Bedingungen. Aufgrund seines stetigen Engagements für Produktqualität und Innovation behält sich BRP das Recht vor, jederzeit ein Produkt einzustellen oder Spezifikationen, Preis, Aussehen, Ausstattungsmerkmale, Modelle oder Ausrüstung abzuändern, ohne dass hieraus Ansprüche abgeleitet werden können. †Garmin ist eine Marke der Garmin Ltd. oder ihrer Tochtergesellschaften.



# SPARK® FÜR 2 - 90

Einziger Spaß.

## HAUPTMERKMALE

- Rotax® 900 ACE™ - 90
- Spark® Rumpf
- Leichte und verspielte Plattform
- Kann mit den meisten Mittelklassewagen gezogen werden
- Bis zu 2 Passagiere
- Wasserdichtes Telefonfach
- iBR® - Intelligentes Brems- & Rückfahrssystem
- Komfortpaket: Verstauausrüstung vorn, Aufsteigetrichter, D.E.S.S.™ Hochfrequenzschlüssel, VTS™ - Variables Trimmsystem
- Integration von LinQ™ und LinQ Lite™
- Tragbares BRP Audiosystem (opt.)



Dazzling Blue / Vapor Blue

iTC / iBR / CLCS / ECO

## KAPAZITÄT

Sitzplätze	
Tragfähigkeit	160 kg
Kraftstoff-Fassungsvermögen	30 l
Handschuhfach	2,68 l
Vorderes Staufach	42 l
Stauraum - Gesamt	44,7 l

## ABMESSUNGEN

Länge (von Stoßfänger bis Stoßfänger)	283 cm
Breite	117 cm
Höhe	106 cm

## RUMPF

Typ	Spark® Rumpf
Material	Polytec™

## WEITERE MERKMALE

Schmaler Sitz	Tragbares BRP Audiosystem (opt)
Sitzhalteriemen	Fußauflagen mit WetGrip-Ausstattung
D.E.S.S.™ Hochfrequenzschlüssel	Runde Haltegriffe
Vorderes Staufach	Zughaken

## ROTAX MOTOR

900 ACE™ - 90

Ansaugsystem	Selbstansaugend
Hubraum	899 ccm
Kühlsystem	Geschlossenes Kühlsystem (CLCS)
Rückfahrssystem	Elektronisches iBR® *
Starter	Elektrisch
Kraftstoffart	95 Oktan
Gassystem	iTC™ (intelligente Drosselklappensteuerung)
Abgassystem	D-Sea-Bel™ System

## ANZEIGE

Art des Anzeigeelements	4,5"-Digitalanzeige	
Hauptfunktionen	Geschwindigkeitsmesser Drehzahl Uhr	VTS™ Kraftstoff-Autonomie Betriebsstunden
iTC System - Modus	Sport-Modus	ECO®-Modus

## GEWICHT

Trockengewicht (Öl, Kühlmittel, kein Kraftstoff)	196 kg
Leistungsgewicht (PS / lbs)	200 kg (mit Audio)
	0.21

## GARANTIE

BRP gewährt auf das Jetboot eine zweijährige beschränkte Garantie.

\*Elektronische Betätigung von Bremse, Leerlauf und Rückwärtsgang.



SPARK®

## BESONDERE HIGHLIGHTS



### Komfortpaket

Das Komfortpaket sorgt für ein noch besseres Fahrerlebnis. Mit Verstauequipment vorn, Aufsteigetrichter, D.E.S.S.™ Hochfrequenzschlüssel, und VTS™ – Variables Trimmersystem.



### Schmaler Sitz

Für bessere Bewegungsfreiheit während des Fahrens.



### Integration von LinQ™ Lite

Schnell zugänglich und an 5 Stellen des Fahrzeugs platziert (+2 beim Komfortpaket). Auswahl an Sea-Doo LinQ™ Lite Zubehör.



### ROTAX® 900 ACE™ - 90

Kraftstoffeffizienter, kompakter und leichter Rotax® Motor.



### Tragbares BRP Audiosystem (optional)

Das tragbare BRP Audiosystem bietet höhere Klangqualität auf dem Wasser und an Land, mit Concert-, Ride- und Home-Modus. Mit robuster Montagehalterung.



### Vorderes Staufach und wasserdichtes Telefonfach

Vorderes Staufach mit leichterem Zugriff, um mehr Ausrüstung mit an Bord nehmen zu können. Mit dem wasserdichten Telefonfach lassen sich Mobiltelefon und andere Wertgegenstände leicht sichern.

©2024 Bombardier Recreational Products Inc. (BRP). Alle Rechte vorbehalten. ®, TM und das BRP Logo sind Marken der Bombardier Recreational Products Inc. oder ihrer angeschlossenen Unternehmen. Alle Produktvergleiche sowie Behauptungen in puncto Segmente und Märkte beziehen sich auf neue Sitz-Jetboote mit Viertaktmotoren. Die Leistung des Jetboots kann unter anderem durch allgemeine Bedingungen, Umgebungstemperatur, Höhenlage, Fähigkeiten des Fahrers sowie Gewicht von Fahrer/Mitfahrer beeinflusst werden. Tests mit Modellen der Konkurrenz unter identischen Bedingungen. Aufgrund seines stetigen Engagements für Produktqualität und Innovation behält sich BRP das Recht vor, jederzeit ein Produkt einzustellen oder Spezifikationen, Preis, Aussehen, Ausstattungsmerkmale, Modelle oder Ausrüstung abzuändern, ohne dass hieraus Ansprüche abgeleitet werden können. †Garmin ist eine Marke der Garmin Ltd. oder ihrer Tochtergesellschaften.



# SPARK® TRIXX™ FÜR 1 - 90

Verspielter Trickser.

## HAUPTMERKMALE

- Rotax® 900 ACE™ – 90
- SPARK® Rumpf
- Leichte und verspielte Plattform
- Kann mit den meisten Mittelklassewagen gezogen werden
- Bis zu 2 Passagiere mit dem als Zubehör erhältlichen Beifahrersitz
- iBR® – Intelligentes Brems- & Rückfahrssystem
- Wasserdichtes Telefonfach
- Freestyle-Sitz für 1 Person
- Integrierte Fußraumkeile
- TRIXX™ PAKET: Tragbares BRP Audiosystem (optional), Lenker mit Höhenverstellung, VTS™ – Variables Trimmingsystem mit erweitertem Einstellbereich, Stufenkeile, exklusive Farbgebung



- Sand / Dazzling Blue
- Dragon Red / Bright White

iTC / iBR / CLCS / ECO

## KAPAZITÄT

Sitzplätze	Bis zu 2 Passagiere mit dem als Zubehör erhältlichen Beifahrersitz
Tragfähigkeit	160 kg
Kraftstoff-Fassungsvermögen	30 l
Handschuhfach	2,68 l
Vorderes Staufach	42 l (optional)
Stauraum – Gesamt	44,7 l*

## ABMESSUNGEN

Länge (von Stoßfänger bis Stoßfänger)	283 cm
Breite	117 cm
Höhe	107 cm

## RUMPF

Typ	SPARK® Rumpf
Material	Polytec™

## WEITERE MERKMALE

Schmaler Sitz	LinQ™ Lite Befestigungssystem
D.E.S.S.™ Hochfrequenzschlüssel (opt.)	Fußauflagen mit WetGrip-Ausstattung
Vorderes Staufach (opt.)	Runde Haltegriffe
LinQ™ Befestigungssystem	Zughaken

## ROTAX MOTOR

900 ACE™ – 90

Ansaugsystem	Selbstansaugend
Hubraum	899 ccm
Kühlsystem	Geschlossenes Kühlsystem (CLCS)
Rückfahrssystem	Elektronisches iBR®**
Starter	Elektrisch
Kraftstoffart	95 Oktan
Gassystem	iTC™ (intelligente Drosselklappensteuerung)
Abgassystem	D-Sea-Bel™ System

## ANZEIGE

Art des Anzeigeelements	4,5"-Digitalanzeige	
Hauptfunktionen	Geschwindigkeitsmesser	VTS™
	Drehzahl Uhr	Kraftstoff-Autonomie Betriebsstunden
iTC System - Modus	Sport-Modus Trixx-Modus ECO®-Modus	

## GEWICHT

Trockengewicht (Öl, Kühlmittel, kein Kraftstoff)	193 kg 197 kg (mit Audio)
Leistungsgewicht (PS / lbs)	0.21

## GARANTIE

BRP gewährt auf das Jetboot eine zweijährige beschränkte Garantie.

\*Insgesamt, einschließlich vorderes Staufach  
\*\*Elektronische Betätigung von Bremse, Leerlauf und Rückwärtsgang.

SEA-DOO®

## SPARK® TRIXX™



 Sand / Dazzling Blue



 Dragon Red / Bright White

## BESONDERE HIGHLIGHTS



### Trixx-Modus

Der Trixx-Modus macht neue Wasserakrobatik wie Reverse Donuts möglich und sorgt für noch mehr spektakulären Fahrspaß. Der Trixx-Modus bietet mehr Schubkraft im Rückwärtsgang, sodass Sie leichter manövrieren können.



### VTS™ Variables Trimmsystem mit erweitertem Einstellbereich

Bietet den doppelten Bereich des regulären VTS™ und damit mehr Leichtigkeit bei der Ausführung von Tricks.



### Lenker mit Höhenverstellung

Ein Teleskop-Lenksystem, mit dem das Fahrerlebnis für unterschiedliche Fahrergrößen optimiert wird.



### ROTAX® 900 ACE™ – 90

Der Rotax® 900 ACE™ – 90 wartet mit spritziger Beschleunigung bei beeindruckender Kraftstoffersparnis auf.



### Tragbares BRP Audiosystem (optional)

Das tragbare BRP Audiosystem bietet höhere Klangqualität auf dem Wasser und an Land, mit Concert-, Ride- und Home-Modus. Mit robuster Montagehalterung.



### iBR® (Intelligentes Brems- und Rückfahrssystem)

Das exklusiv bei Sea-Doo® erhältliche iBR® bringt das Jetboot schneller zum Anhalten und sorgt für mehr Kontrolle und bessere Manövrierbarkeit bei geringen Geschwindigkeiten und bei Rückwärtsfahrt.

©2024 Bombardier Recreational Products Inc. (BRP). Alle Rechte vorbehalten. ®, TM und das BRP Logo sind Marken der Bombardier Recreational Products Inc. oder ihrer angeschlossenen Unternehmen. Alle Produktvergleiche sowie Behauptungen in puncto Segmente und Märkte beziehen sich auf neue Sitz-Jetboote mit Viertaktmotoren. Die Leistung des Jetboots kann unter anderem durch allgemeine Bedingungen, Umgebungstemperatur, Höhenlage, Fähigkeiten des Fahrers sowie Gewicht von Fahrer/Mitfahrer beeinflusst werden. Tests mit Modellen der Konkurrenz unter identischen Bedingungen. Aufgrund seines stetigen Engagements für Produktqualität und Innovation behält sich BRP das Recht vor, jederzeit ein Produkt einzustellen oder Spezifikationen, Preis, Aussehen, Ausstattungsmerkmale, Modelle oder Ausrüstung abzuändern, ohne dass hieraus Ansprüche abgeleitet werden können. †Garmin ist eine Marke der Garmin Ltd. oder ihrer Tochtergesellschaften.



# SPARK® TRIXX™ FÜR 3 - 90

Verspielter Trickser.

## HAUPTMERKMALE

- Rotax® 900 ACE™ – 90
- SPARK® Rumpf
- Leichte und verspielte Plattform
- Kann mit den meisten Mittelklassewagen gezogen werden
- Bis zu 3 Passagiere
- iBR® – Intelligentes Brems- & Rückfahrssystem
- Wasserdichtes Telefonfach
- Freestyle-Sitz für 1 Person
- Integrierte Fußraumkeile
- TRIXX™ PAKET: Tragbares BRP Audiosystem (optional), Lenker mit Höhenverstellung, VTS™ – Variables Trimmssystem mit erweitertem Einstellbereich, Stufenkeile, exklusive Farbgebung



- Sand / Dazzling Blue
- Dragon Red / Bright White

iTC / iBR / CLCS / ECO

## KAPAZITÄT

Sitzplätze	○○○
Tragfähigkeit	225 kg
Kraftstoff-Fassungsvermögen	30 l
Handschuhfach	2,68 l
Vorderes Staufach	42 l (optional)
Stauraum – Gesamt	44,7 l*

## ABMESSUNGEN

Länge (von Stoßfänger bis Stoßfänger)	305 cm
Breite	117 cm
Höhe	107 cm

## RUMPF

Typ	SPARK® Rumpf
Material	Polytec™

## WEITERE MERKMALE

Schmaler Sitz	LinQ™ Lite Befestigungssystem
Sitzhalterriemen	Fußauflagen mit WetGrip-Ausstattung
D.E.S.S.™ Hochfrequenzschlüssel (opt.)	Runde Haltegriffe
Vorderes Staufach (opt.)	Zughaken
LinQ™ Befestigungssystem	

## ROTAX MOTOR

900 ACE™ – 90

Ansaugsystem	Selbstansaugend
Hubraum	899 ccm
Kühlsystem	Geschlossenes Kühlsystem (CLCS)
Rückfahrssystem	Elektronisches iBR***
Starter	Elektrisch
Kraftstoffart	95 Oktan
Gassystem	iTC™ (intelligente Drosselklappensteuerung)
Abgassystem	D-Sea-Bel™ System

## ANZEIGE

Art des Anzeigeelements	4,5"-Digitalanzeige	
Hauptfunktionen	Geschwindigkeitsmesser	VTS™
	Drehzahl Uhr	Kraftstoff-Autonomie Betriebsstunden
iTC System - Modus	Sport-Modus Trixx-Modus ECO®-Modus	

## GEWICHT

Trockengewicht (Öl, Kühlmittel, kein Kraftstoff)	203 kg
Leistungsgewicht (PS / lbs)	207 kg (mit Audio)
	0.21

## GARANTIE

BRP gewährt auf das Jetboot eine zweijährige beschränkte Garantie.

\*Insgesamt, einschließlich vorderes Staufach  
\*\*Elektronische Betätigung von Bremse, Leerlauf und Rückwärtsgang.

## SPARK® TRIXX™



 Sand / Dazzling Blue



 Dragon Red / Bright White

## BESONDERE HIGHLIGHTS



### Trixx-Modus

Der Trixx-Modus macht neue Wasserakrobatik wie Reverse Donuts möglich und sorgt für noch mehr spektakulären Fahrspaß. Der Trixx-Modus bietet mehr Schubkraft im Rückwärtsgang, sodass Sie leichter manövrieren können.



### VTS™ Variables Trimmsystem mit erweitertem Einstellbereich

Bietet den doppelten Bereich des regulären VTS™ und damit mehr Leichtigkeit bei der Ausführung von Tricks.



### Lenker mit Höhenverstellung

Ein Teleskop-Lenksystem, mit dem das Fahrerlebnis für unterschiedliche Fahrergrößen optimiert wird.



### ROTAX® 900 ACE™ - 90

Der Rotax® 900 ACE™ - 90 wartet mit spritziger Beschleunigung bei beeindruckender Kraftstoffersparnis auf.



### Tragbares BRP Audiosystem (optional)

Das tragbare BRP Audiosystem bietet höhere Klangqualität auf dem Wasser und an Land, mit Concert-, Ride- und Home-Modus. Mit robuster Montagehalterung.



### iBR® (Intelligentes Brems- und Rückfahrssystem)

Das exklusiv bei Sea-Doo® erhältliche iBR® bringt das Jetboot schneller zum Anhalten und sorgt für mehr Kontrolle und bessere Manövrierbarkeit bei geringen Geschwindigkeiten und bei Rückwärtsfahrt.

©2024 Bombardier Recreational Products Inc. (BRP). Alle Rechte vorbehalten. ®, TM und das BRP Logo sind Marken der Bombardier Recreational Products Inc. oder ihrer angeschlossenen Unternehmen. Alle Produktvergleiche sowie Behauptungen in puncto Segmente und Märkte beziehen sich auf neue Sitz-Jetboote mit Viertaktmotoren. Die Leistung des Jetboots kann unter anderem durch allgemeine Bedingungen, Umgebungstemperatur, Höhenlage, Fähigkeiten des Fahrers sowie Gewicht von Fahrer/Mitfahrer beeinflusst werden. Tests mit Modellen der Konkurrenz unter identischen Bedingungen. Aufgrund seines stetigen Engagements für Produktqualität und Innovation behält sich BRP das Recht vor, jederzeit ein Produkt einzustellen oder Spezifikationen, Preis, Aussehen, Ausstattungsmerkmale, Modelle oder Ausrüstung abzuändern, ohne dass hieraus Ansprüche abgeleitet werden können. †Garmin ist eine Marke der Garmin Ltd. oder ihrer Tochtergesellschaften.



# GTI™ 130

Stil, Stabilität und richtig viel Spaß.

## HAUPTMERKMALE

- Rotax® 1630 ACE™ – 130
- GTI™ Rumpf
- iBR® – Intelligentes Brems- & Rückfahrsystem\*
- Große Badeplattform mit LinQ™ Befestigungssystem
- Zweiteiliger Ergolock Sitz
- Großes vorderes Staufach
- Wasserdichtes Telefonfach



Bright White / Neo Mint

**iTC / iBR / CLCS / ECO**

## KAPAZITÄT

Sitzplätze	☺☺☺
Tragfähigkeit	272 kg
Kraftstoff-Fassungsvermögen	70 l
Handschuhfach	8,8 l
Vorderes Staufach	144 l
Stauraum - Gesamt	152,8 l

## ABMESSUNGEN

Länge (von Stoßfänger bis Stoßfänger)	332 cm
Breite	125 cm
Höhe	114 cm

## RUMPF

Typ	GTI™ Rumpf
Material	Polytec™

## WEITERE MERKMALE

Sitzhalteriemen	Handgriffe mit Handauflage
D.E.S.S.™ Hochfrequenzschlüssel	Fußraum-Teppich
Weitwinkelspiegel	Zughaken

## ROTAX MOTOR

**1630 ACE™ – 130**

Ansaugsystem	Selbstansaugend
Hubraum	1630 ccm
Kühlsystem	Geschlossenes Kühlsystem (CLCS)
Rückfahrsystem	Elektronisches iBR®*
Starter	Elektrisch
Kraftstoffart	95 Oktan
Gassystem	iTC™ (intelligente Drosselklappensteuerung)
Abgassystem	D-Sea-Bel™ System

## ANZEIGE

Art des Anzeigeelements	4,5"-Digitalanzeige	
Hauptfunktionen	Geschwindigkeitsmesser	Uhr Betriebsstunden
	Drehzahl	
iTC System - Modus	Sport-Modus	ECO®-Modus

## GEWICHT

Trockengewicht (Öl, Kühlmittel, kein Kraftstoff)	336 kg
Leistungsgewicht (PS / lbs)	0.18

## GARANTIE

BRP gewährt auf das Jetboot eine zweijährige beschränkte Garantie.

\*Elektronische Betätigung von Bremse, Leerlauf und Rückwärtsgang.

## BESONDERE HIGHLIGHTS



### iBR® (Intelligentes Brems- und Rückfahrssystem)

Das exklusiv bei Sea-Doo® erhältliche iBR® bringt das Jetboot schneller zum Anhalten und sorgt für mehr Kontrolle und bessere Manövrierbarkeit bei geringen Geschwindigkeiten und bei Rückwärtsfahrt.



### Schwimmplattform mit integriertem LinQ™ System

Exklusives Schnellbefestigungssystem auf der größten Badeplattform in diesem Segment, das die problemlose Anbringung von Zubehör ermöglicht.



### ECO®-Modus

Diese exklusive Sea-Doo® Funktion optimiert die Leistungsabgabe für eine um bis zu 46 % verbesserte Kraftstoffeffizienz.



### ROTAX® 1630 ACE™ - 130

Der leistungsstarke und zuverlässige Saugmotor 1630 ACE™ - 130 steht für Spaß und Beschleunigung und bietet gleichzeitig eine hervorragende Kraftstoffeffizienz.

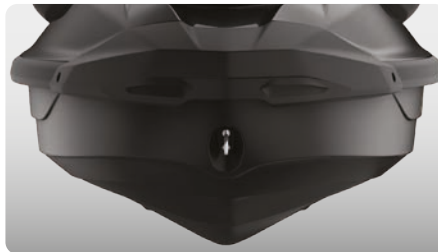

### GTI™ Rumpf

Dieser Rumpf mit gemäßigter V-Form garantiert ein stabiles, angenehmes Fahrverhalten bei unterschiedlichen Wasserbedingungen. Souveränes, berechenbares Handling, aber unglaublich spielerisch, wenn Sie es wollen.



### Großes vorderes Staufach

Ein dicht verschließbarer Stauraum mit beeindruckenden 144 Litern ermöglicht es dem Fahrer, seine persönlichen Gegenstände während der Fahrt sicher zu verstauen.

©2024 Bombardier Recreational Products Inc. (BRP). Alle Rechte vorbehalten. ©, TM und das BRP Logo sind Marken der Bombardier Recreational Products Inc. oder ihrer angeschlossenen Unternehmen. Alle Produktvergleiche sowie Behauptungen in puncto Segmente und Märkte beziehen sich auf neue Sitz-Jetboote mit Viertaktmotoren. Die Leistung des Jetboots kann unter anderem durch allgemeine Bedingungen, Umgebungstemperatur, Höhenlage, Fähigkeiten des Fahrers sowie Gewicht von Fahrer/Mitfahrer beeinflusst werden. Tests mit Modellen der Konkurrenz unter identischen Bedingungen. Aufgrund seines stetigen Engagements für Produktqualität und Innovation behält sich BRP das Recht vor, jederzeit ein Produkt einzustellen oder Spezifikationen, Preis, Aussehen, Ausstattungsmerkmale, Modelle oder Ausrüstung abzuändern, ohne dass hieraus Ansprüche abgeleitet werden können. †Garmin ist eine Marke der Garmin Ltd. oder ihrer Tochtergesellschaften.



# GTI™ SE 170

Mehr Bequemlichkeit und Komfort für Tage voller Spaß mit der Familie.

## HAUPTMERKMALE

- Rotax® 1630 ACE™ – 170
- GTI™ Rumpf
- Tech-Paket (optional beim Modell in Midnight Purple): BRP Premium Audiosystem und iDF – Intelligentes, selbstreinigendes Pumpensystem
- iBR® – Intelligentes Brems- & Rückfahrssystem\*
- Variables Trimmsystem (VTS™)
- Langsamfahr-Modus/Drehzahlregler
- Aufsteigeleiter
- Zwei Farbvarianten



- NEW Midnight Purple
- Teal Blue and Manta Green

**iTC / iBR / CLCS / ECO**

## KAPAZITÄT

Sitzplätze	3
Tragfähigkeit	272 kg
Kraftstoff-Fassungsvermögen	70 l
Handschuhfach	8,8 l
Vorderes Staufach	144 l
Stauraum – Gesamt	152,8 l

## ABMESSUNGEN

Länge (von Stoßfänger bis Stoßfänger)	332 cm
Breite	125 cm
Höhe	114 cm

## RUMPF

Typ	GTI™ Rumpf
Material	Polytec™

## WEITERE MERKMALE

Zweiteiliger Ergolock™ Touring-Sitz	Weitwinkelspiegel
Sitzhalterriemen	Handgriffe mit Handauflage
D.E.S.S.™ Hochfrequenzschlüssel	Fußraum-Teppiche
Großes vorderes Staufach	Große Badeplattform
Wasserdichtes Telefonfach	Zughaken
LinQ™ Befestigungssystem	

## ROTAX MOTOR

1630 ACE™ – 170

Ansaugsystem	Selbstansaugend
Hubraum	1630 ccm
Kühlsystem	Geschlossenes Kühlsystem (CLCS)
Rückfahrssystem	Elektronisches iBR**
Starter	Elektrisch
Kraftstoffart	95 Oktan
Gassystem	iTC™ (intelligente Drosselklappensteuerung)
Abgassystem	D-Sea-Bel™ System

## ANZEIGE

Art des Anzeigeelements	4,5"-Digitalanzeige	
Hauptfunktionen	Geschwindigkeitsmesser	VTS™
	Drehzahl Uhr	Kraftstoff-Autonomie Betriebsstunden
iTC System - Modus	Sport-Modus	Langsamfahr-Modus
	ECO®-Modus	Drehzahlregler

## GEWICHT

Trockengewicht (Öl, Kühlmittel, kein Kraftstoff)	336 kg
Leistungsgewicht (PS / lbs)	345 kg (mit Soundsystem)
	0.23

## GARANTIE

BRP gewährt auf das Jetboot eine zweijährige beschränkte Garantie.

\*Elektronische Betätigung von Bremse, Leerlauf und Rückwärtsgang.



## GTI™ SE 170



● NEW Midnight Purple



● Teal Blue and Manta Green

## BESONDERE HIGHLIGHTS



### BRP Premium-Audiosystem (optional beim Modell in Midnight Purple)

Ein werkseitig installiertes, wirklich wasserdichtes Bluetooth-Audiosystem für eine Extraportion Spaß und Unterhaltung auf dem Wasser.



### Schwimmplattform mit integriertem LinQ™ System

Exklusives Schnellbefestigungssystem auf der größten Badeplattform in diesem Segment, das die problemlose Anbringung von Zubehör ermöglicht.



### iDF - Intelligentes, selbstreinigendes Pumpensystem (optional)

Ein innovatives, in der Branche einzigartiges System, mit dem Sie Ihre Pumpe mithilfe intuitiver, über den Lenker aktivierbarer Bedienelemente von Wasserpflanzen und Sedimenten befreien können.



### ROTAX® 1630 ACE™ - 170

Mit dem Modell mit dem 1630 ACE™- 125 kW (170 PS), dem leistungsstärksten selbstansaugenden Motor im Sea-Doo® Produktangebot, genießen Sie jede Menge Agilität und geringen Kraftstoffverbrauch.



### GTI™ Rumpf

Dieser Rumpf mit gemäßigter V-Form garantiert ein stabiles, angenehmes Fahrverhalten bei unterschiedlichen Wasserbedingungen. Souveränes, berechenbares Handling, aber unglaublich spielerisch, wenn Sie es wollen.



### Aufsteigeleiter

Für einfacheres und schnelleres Aufsteigen aus dem Wasser.

©2024 Bombardier Recreational Products Inc. (BRP). Alle Rechte vorbehalten. ®, TM und das BRP Logo sind Marken der Bombardier Recreational Products Inc. oder ihrer angeschlossenen Unternehmen. Alle Produktvergleiche sowie Behauptungen in puncto Segmente und Märkte beziehen sich auf neue Sitz-Jetboote mit Viertaktmotoren. Die Leistung des Jetboots kann unter anderem durch allgemeine Bedingungen, Umgebungstemperatur, Höhenlage, Fähigkeiten des Fahrers sowie Gewicht von Fahrer/Mitfahrer beeinflusst werden. Tests mit Modellen der Konkurrenz unter identischen Bedingungen. Aufgrund seines stetigen Engagements für Produktqualität und Innovation behält sich BRP das Recht vor, jederzeit ein Produkt einzustellen oder Spezifikationen, Preis, Aussehen, Ausstattungsmerkmale, Modelle oder Ausrüstung abzuändern, ohne dass hieraus Ansprüche abgeleitet werden können. †Garmin ist eine Marke der Garmin Ltd. oder ihrer Tochtergesellschaften.



# EXPLORER PRO® 170

Der ultimative Begleiter für jedes Abenteuer

## NEUHEITEN

- Hydraulischer Lenkungsdämpfer

## HAUPTMERKMALE

- Rotax® 1630 ACE™ – 170
- ST3™ Rumpf
- Tech-Paket: BRP Premium-Audiosystem, 7,8" breites Vollfarbdisplay, USB-Port
- iDF – Intelligentes, selbstreinigendes Pumpensystem
- Garmin® 7"-Touchscreen-GPS & Fischesuchgerät
- Touring-Windabweiser
- Stabile Haltegriffe
- Höhenverstellbarer Lenker
- Explorer-Touringsitzbank und Kniepolster
- Dollbord-Fußstützen
- LinQ™ Multi-Gepäckträger
- LinQ™ Explorer-Tasche
- Hintere Deckverlängerung



● Iceland Grey

iDF/iTC/iBR/ST3/CLCS/ECO

## KAPAZITÄT

Sitzplätze	3
Tragfähigkeit	272 kg
Tragfähigkeit der hinteren Plattform (Tragfähigkeit von Schwimmpattform & hinterer Deckverlängerung (ohne Mitfahrer))	100 kg
Kraftstoff-Fassungsvermögen	70 l
Handschuhfach	2,9 l
Vorderes Staufach	96 l
LinQ™ Angelsport-Kühlbox	
LinQ™ Explorer-Tasche	100 l
Stauraum – Gesamt	198,9 l*

\*Gesamt-Stauraum umfasst LinQ™ Explorer-Tasche

## ABMESSUNGEN

Länge (von Stoßfänger bis Stoßfänger)	373,4 cm
Breite	126 cm
Höhe	140 cm

## RUMPF

Typ	ST3™ Rumpf
Material	Glasfaser

## WEITERE MERKMALE

- Sitzhalteriemens
- iBR® – Intelligentes Brems- & Rückfahrsystem
- VTS™ (Variables Trimmsystem)
- Aufsteigeleiter
- D.E.S.S.™ Hochfrequenzschlüssel
- Vorderes Staufach mit Direktzugriff
- Wasserdichtes Telefonfach
- LinQ™ Befestigungssystem
- Weitwinkelspiegel
- Handgriffe mit Handauflage
- Fußraum-Teppiche
- Große Badeplattform
- LinQ™ Halterung vorne
- Becherhalter
- Lenker mit Höhenverstellung
- Kippbare Lenkung
- Wasserski-Zugöse

## ROTAX MOTOR

	1630 ACE™ – 170
Ansaugsystem	Selbstansaugend
Hubraum	1630 ccm
Kühlsystem	Geschlossenes Kühlsystem (CLCS)
Rückfahrsystem	Elektronisches iBR**
Starter	Elektrisch
Kraftstoffart	95 Oktan
Gassystem	iTC™ (intelligente Drosselklappensteuerung)
Abgassystem	D-Sea-Bel™ System

## ANZEIGE

Art des Anzeigeelements	Großes, 7,8" breites LCD-Panoramadisplay
Hauptfunktionen	<ul style="list-style-type: none"> <li>• BRP Connect</li> <li>• Musik</li> <li>• Navigation</li> <li>• Bluetooth®-fähig</li> <li>• Geschwindigkeitsmesser</li> </ul>
iTC System - Modus	<ul style="list-style-type: none"> <li>• Sport-Modus</li> <li>• ECO®-Modus</li> <li>• Langsamfahr-Modus</li> <li>• Drehzahl</li> <li>• Uhr</li> <li>• VTS™</li> <li>• Kraftstoffverbrauch</li> <li>• Kraftstoff-Autonomie</li> <li>• Betriebsstunden</li> <li>• Drehzahlregler</li> <li>• Zuhörmodus</li> </ul>

## GEWICHT

Trockengewicht (Öl, Kühlmittel, kein Kraftstoff)	399 kg
Leistungsgewicht (PS / lbs)	0.2

## GARANTIE

BRP gewährt auf das Jetboot eine zweijährige beschränkte Garantie.

\*Elektronische Betätigung von Bremse, Leerlauf und Rückwärtsgang.  
 †Bluetooth® ist eine eingetragene Marke im Besitz der Bluetooth SIG, Inc., und jegliche Nutzung solcher Marken durch BRP erfolgt unter Lizenz.  
 ‡Garmin ist eine Marke der Garmin Ltd. oder ihrer Tochtergesellschaften.

SEA-DOO®

## EXPLORER PRO 170

**BESONDERE HIGHLIGHTS**
**Touring-Windabweiser**

Eine Branchenneuheit, die Geräusche und Ermüdung durch den anhaltendem Winddruck reduziert und gleichzeitig vor Spritzwasser und Salzwasser schützt, wenn Sie auf offener See unterwegs sind.

**Verbesserter Fahrkomfort**

Die Explorer Touring-Sitzbank und die Kniepolster, der höhenverstellbare Lenker und die Dollbord-Fußstützen bieten ultimativen Fahrkomfort für längere Fahrten.

**LinQ™ Explorer-Tasche**

Mit dieser Tasche mit 100 Litern Volumen halten Sie Ihre zusätzliche Ausrüstung trocken und einfach zugänglich. Dieses exklusive LinQ kompatible Zubehör ist wasserdicht, funktional und tragbar. Sie kann auf die LinQ Platte/auf LinQ Zubehör gestapelt oder als Rucksack getragen werden.

**ROTAX® 1630 ACE™ – 170**

Zwei Motorvarianten: Der 125 kW (170 PS) starke Motor, der den Biss eines Saugmotors mit optimalem Kraftstoffverbrauch verbindet, oder der 169,16 kW (230 PS) starke Motor mit Turbolader und externem Zwischenkühler, der für den Betrieb mit normalem Kraftstoff optimiert ist.

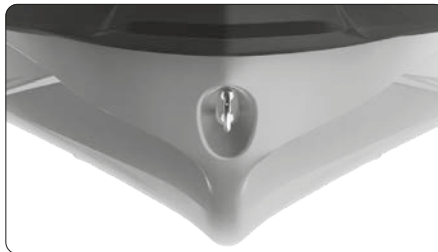
**ST3™ Rumpf**

Ein innovativer Rumpf, der Maßstäbe setzt in Sachen Handling auf rauem Wasser, Stabilität und Offshore-Performance.<sup>4</sup>

**Hintere Deckverlängerung mit LinQ Befestigungssystem und Multi-Gepäckträger**

Die hintere Deckverlängerung verlängert das Jetboot hinten um 29 cm – für mehr Stabilität, Platz und Stauraum. Der LinQ Multi-Gepäckträger sorgt für noch mehr Stauraum.

©2024 Bombardier Recreational Products Inc. (BRP). Alle Rechte vorbehalten. ®, TM und das BRP Logo sind Marken der Bombardier Recreational Products Inc. oder ihrer angeschlossenen Unternehmen. Alle Produktvergleiche sowie Behauptungen in puncto Segmente und Märkte beziehen sich auf neue Sitz-Jetboote mit Viertaktmotoren. Die Leistung des Jetboots kann unter anderem durch allgemeine Bedingungen, Umgebungstemperatur, Höhenlage, Fähigkeiten des Fahrers sowie Gewicht von Fahrer/Mitfahrer beeinflusst werden. Tests mit Modellen der Konkurrenz unter identischen Bedingungen. Aufgrund seines stetigen Engagements für Produktqualität und Innovation behält sich BRP das Recht vor, jederzeit ein Produkt einzustellen oder Spezifikationen, Preis, Aussehen, Ausstattungsmerkmale, Modelle oder Ausrüstung abzuändern, ohne dass hieraus Ansprüche abgeleitet werden können. †Garmin ist eine Marke der Garmin Ltd. oder ihrer Tochtergesellschaften.



# EXPLORER PRO® 230

Der ultimative Begleiter für jedes Abenteuer

## NEUHEITEN

- Hydraulischer Lenkungsdämpfer

## HAUPTMERKMALE

- Rotax® 1630 ACE™ – 230
- ST3™ Rumpf
- Tech-Paket: BRP Premium-Audiosystem, 7,8" breites Vollfarbdisplay, USB-Port
- iDF – Intelligentes, selbstreinigendes Pumpensystem
- Garmin® 7"-Touchscreen-GPS & Fischsuchgerät
- Touring-Windabweiser
- Stabile Haltegriffe
- Höhenverstellbarer Lenker
- Explorer-Touringsitzbank und Kniepolster
- Dollbord-Fußstützen
- LinQ™ Multi-Gepäckträger
- LinQ™ Explorer-Tasche
- Hintere Deckverlängerung



● Iceland Grey

iDF/iTC/iBR/ST3/CLCS/ECO

## KAPAZITÄT

Sitzplätze	3
Tragfähigkeit	272 kg
Tragfähigkeit der hinteren Plattform (Tragfähigkeit von Schwimplattform & hinterer Deckverlängerung (ohne Mitfahrer))	100 kg
Kraftstoff-Fassungsvermögen	70 l
Handschuhfach	2,9 l
Vorderes Staufach	96 l
LinQ™ Explorer-Tasche	100 l
Stauraum – Gesamt	198,9 l*

\*Gesamt-Stauraum umfasst LinQ Explorer-Tasche

## ABMESSUNGEN

Länge (von Stoßfänger bis Stoßfänger)	373,4 cm
Breite	126 cm
Höhe	140 cm

## RUMPF

Typ	ST3™ Rumpf
Material	Glasfaser

## WEITERE MERKMALE

- Sitzhalteriemen
- iBR® – Intelligentes Brems- & Rückfahrssystem
- VTS™ (Variables Trimmsystem)
- Aufsteigeleiter
- D.E.S.S.™ Hochfrequenzschlüssel
- Vorderes Staufach mit Direktzugriff
- Wasserdichtes Telefonfach
- LinQ™ Befestigungssystem
- Weitwinkelspiegel
- Handgriffe mit Handauflage
- Fußraum-Teppiche
- Große Badeplattform
- LinQ™ Halterung vorne
- Becherhalter
- Lenker mit Höhenverstellung
- Höhenverstellbare Lenkung
- Wasserski-Zugöse

## ROTAX MOTOR

	1630 ACE™ – 230
Ansaugsystem	Mit Turbolader und externem Zwischenkühler
Hubraum	1630 ccm
Kühlsystem	Geschlossenes Kühlsystem (CLCS)
Rückfahrssystem	Elektronisches iBR®*
Starter	Elektrisch
Kraftstoffart	95 Oktan
Gassystem	iTC™ (intelligente Drosselklappensteuerung)
Abgassystem	D-Sea-Bel™ System

## ANZEIGE

Art des Anzeigeelements	Großes, 7,8" breites LCD-Panoramadisplay	
Hauptfunktionen	• BRP Connect	• Drehzahl
	• Musik	• Uhr
Hauptfunktionen	• Navigation	• VTS™
	• Bluetooth®-fähig	• Kraftstoffverbrauch
	• Geschwindigkeitsmesser	• Kraftstoff-Autonomie
iTC System - Modus	• Betriebsstunden	• Drehzahlregler
	• Sport-Modus	• Zubehörmodus
	• ECO®-Modus	
	• Langsamfahr-Modus	

## GEWICHT

Trockengewicht (Öl, Kühlmittel, kein Kraftstoff)	416 kg
Leistungsgewicht (PS / lbs)	0.2

## GARANTIE

BRP gewährt auf das Jetboot eine zweijährige beschränkte Garantie.

\*Elektronische Betätigung von Bremse, Leerlauf und Rückwärtsgang.  
 †Bluetooth® ist eine eingetragene Marke im Besitz der Bluetooth SIG, Inc., und jegliche Nutzung solcher Marken durch BRP erfolgt unter Lizenz.  
 ‡Garmin ist eine Marke der Garmin Ltd. oder ihrer Tochtergesellschaften.

## EXPLORER PRO 230

**BESONDERE HIGHLIGHTS**
**Touring-Windabweiser**

Eine Branchenneuheit, die Geräusche und Ermüdung durch den anhaltendem Winddruck reduziert und gleichzeitig vor Spritzwasser und Salzwasser schützt, wenn Sie auf offener See unterwegs sind.

**Verbesserter Fahrkomfort**

Die Explorer Touring-Sitzbank und die Kniepolster, der höhenverstellbare Lenker und die Dollbord-Fußstützen bieten ultimativen Fahrkomfort für längere Fahrten.

**LinQ™ Explorer-Tasche**

Mit dieser 100 l-Tasche halten Sie Ihre zusätzliche Ausrüstung trocken und einfach zugänglich. Dieses exklusive LinQ compatible Zubehör ist wasserdicht, funktional und tragbar. Sie kann auf die LinQ Platte/auf LinQ Zubehör gestapelt oder als Rucksack getragen werden.

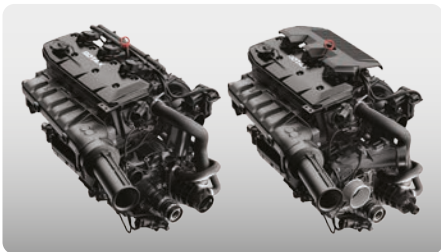
**ROTAX® 1630 ACE™ – 230**

Zwei Motorvarianten: Der 125 kW (170 PS) starke Motor, der den Biss eines Saugmotors mit optimalem Kraftstoffverbrauch verbindet, oder der 169,16 kW (230 PS) starke Motor mit Turbolader und externem Zwischenkühler, der für den Betrieb mit normalem Kraftstoff optimiert ist.

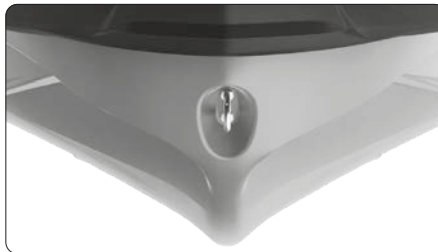
**ST3™ Rumpf**

Ein innovativer Rumpf, der Maßstäbe setzt in Sachen Handling auf rauem Wasser, Stabilität und Offshore-Performance.<sup>4</sup>

**Hintere Deckverlängerung mit LinQ Befestigungssystem und Multi-Gepäckträger**

Die hintere Deckverlängerung verlängert das Jetboot hinten um 29 cm – für mehr Stabilität, Platz und Stauraum. Der LinQ Multi-Gepäckträger sorgt für noch mehr Stauraum.

©2024 Bombardier Recreational Products Inc. (BRP). Alle Rechte vorbehalten. ®, TM und das BRP Logo sind Marken der Bombardier Recreational Products Inc. oder ihrer angeschlossenen Unternehmen. Alle Produktvergleiche sowie Behauptungen in puncto Segmente und Märkte beziehen sich auf neue Sitz-Jetboote mit Viertaktmotoren. Die Leistung des Jetboots kann unter anderem durch allgemeine Bedingungen, Umgebungstemperatur, Höhenlage, Fähigkeiten des Fahrers sowie Gewicht von Fahrer/Mitfahrer beeinflusst werden. Tests mit Modellen der Konkurrenz unter identischen Bedingungen. Aufgrund seines stetigen Engagements für Produktqualität und Innovation behält sich BRP das Recht vor, jederzeit ein Produkt einzustellen oder Spezifikationen, Preis, Aussehen, Ausstattungsmerkmale, Modelle oder Ausrüstung abzuändern, ohne dass hieraus Ansprüche abgeleitet werden können. †Garmin ist eine Marke der Garmin Ltd. oder ihrer Tochtergesellschaften.



# WAKE™ PRO 230

Stabilität, Leistung und Musik für professionellen Wassersport.

## HAUPTMERKMALE

- Rotax® 1630 ACE™ – 230
- ST3™ Rumpf
- Tech-Paket: BRP Premium-Audiosystem, 7,8" breites Vollfarbdisplay, USB-Port
- iDF – Intelligentes, selbstreinigendes Pumpensystem
- iBR® – Intelligentes Brems- und Rückfahrssystem\*
- Wasserdichtes Telefonfach
- Vorderes Staufach mit Direktzugriff
- Aufsteigeleiter
- Wake-Paket: Versenkbarer LinQ™ Zugmast, geschwindigkeitsabhängiger Ski-Modus, abnehmbarer Wakeboard-Träger, Wake™ Grafikelemente



● Sand / Dazzling Blue

iDF/iTC/iBR/ST3/CLCS/ECO

## KAPAZITÄT

Sitzplätze	3
Tragfähigkeit	272 kg
Kraftstoff-Fassungsvermögen	70 l
Handschuhfach	2,9 l
Vorderes Staufach	96 l
Stauraum – Gesamt	98,9 l

## ABMESSUNGEN

Länge (von Stoßfänger bis Stoßfänger)	345 cm
Breite	125,5 cm (ohne Gepäckträger)
Höhe	114 cm

## RUMPF

Typ	ST3™ Rumpf
Material	Glasfaser

## WEITERE MERKMALE

Zweiteiliger Ergolock™ Sitz	Handgriffe mit Handauflage
Sitzhalteriemen	Fußraum-Teppiche
VTS™ (Variables Trimmsystem)	Große Badeplattform
D.E.S.S.™ Hochfrequenzschlüssel	USB-Port
LinQ™ Befestigungssystem	Höhenverstellbare Lenkung
Weitwinkelspiegel	Wasserski-Zugöse

## ROTAX MOTOR

1630 ACE™ – 230

Ansaugsystem	Mit Turbolader und externem Zwischenkühler
Hubraum	1630 ccm
Kühlsystem	Geschlossenes Kühlsystem (CLCS)
Rückfahrssystem	Elektronisches iBR®*
Starter	Elektrisch
Kraftstoffart	95 Oktan
Gassystem	iTC™ (intelligente Drosselklappensteuerung)
Abgassystem	D-Sea-Bel™ System

## ANZEIGE

Art des Anzeigeelements	Großes, 7,8" breites LCD-Panoramadisplay	
Hauptfunktionen	BRP Connect Musik	Drehzahl VTS™
	Navigation Bluetooth®-fähig	Kraftstoffverbrauch
iTC System - Modus	Uhr	Kraftstoff-Autonomie
	Geschwindigkeitsmesser	Wassertemperatur
iTC System - Modus	Sport-Modus	Betriebsstunden
	ECO®-Modus	Drehzahlregler
	Langsamfahr-Modus	Ski-Modus

## GEWICHT

Trockengewicht (Öl, Kühlmittel, kein Kraftstoff)	379 kg
Leistungsgewicht (PS / lbs)	0.28

## GARANTIE

BRP gewährt auf das Jetboot eine zweijährige beschränkte Garantie.

\*Elektronische Betätigung von Bremse, Leerlauf und Rückwärtsgang.  
†Bluetooth® ist eine eingetragene Marke im Besitz der Bluetooth SIG, Inc., und jegliche Nutzung solcher Marken durch BRP erfolgt unter Lizenz.

## WAKE™ PRO 230

**BESONDERE HIGHLIGHTS**
**Tech-Paket**

Sorgt für mehr Unterhaltung und Funktionalität auf dem Wasser. Beinhaltet ein werkseitig installiertes, wirklich wasserdichtes Bluetooth-Audiosystem, ein 7,8" Farbdisplay und einen USB-Port.

**Versenkbarer LinQ™ Zugmast**

Ein schnell zu installierender, versenkbarer Zugmast, der sich bei Nichtgebrauch verstauen lässt. Mit Handgriffen für den Beobachter und einer Seil-Verstaumöglichkeit.

**Wakeboard-Halter**

Ermöglicht die bequeme Aufbewahrung und den einfachen Transport eines Wakeboards.<sup>1</sup>

**MOTOR ROTAX® 1630 ACE™ - 230**

Dieser leistungsstarke Motor verfügt serienmäßig über einen Turbolader und einen externen Zwischenkühler. Er ist für den Betrieb mit normalem Kraftstoff optimiert, was die Kraftstoffkosten senkt.

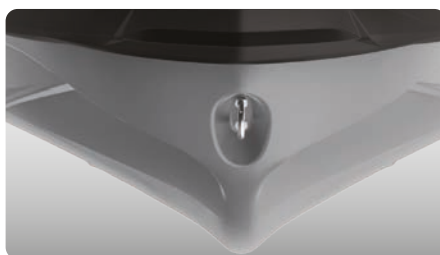
**ST3™ Rumpf**

Ein innovativer Rumpf, der Maßstäbe setzt in Sachen Handling auf rauem Wasser, Stabilität und Offshore-Performance.<sup>4</sup>

**Vorderes Staufach mit Direktzugriff**

Dank dem vorderen 96 l-Staufach, das Sie im Sitzen erreichen, ist Ihre gesamte Ausrüstung in Reichweite. Einfach den Lenker anheben – schon haben Sie Zugriff die wichtigen Dinge für jedes Abenteuer.

<sup>1</sup> Wakeboard und Seil nicht im Lieferumfang enthalten. Abbildung: Wake PRO 230.



# GTX™ PRO 130

## HAUPTMERKMALE

- Rotax® 1630 ACE™ – 130
- ST3™ Rumpf
- LinQ™ Befestigungssystem
- 70 l Kraftstofftank-Fassungsvermögen
- Aufsteigeleiter
- Vorderes Staufach mit Direktzugriff
- Wasserdichtes Telefonfach
- Komponenten für hohe Beanspruchung: Elektrischer Kabelbaum, Griffe, Sitz, Verschleißring, Antriebswelle und Laufrad
- iBR® – Intelligentes Brems- und Rückfahrssystem (optionale)

## KAPAZITÄT

Sitzplätze	3
Tragfähigkeit	272 kg
Kraftstoff-Fassungsvermögen	70 l
Handschuhfach	2,9 l
Vorderes Staufach	96 l
Stauraum – Gesamt	98,9 l

## ABMESSUNGEN

Länge (von Stoßfänger bis Stoßfänger)	345,1 cm
Breite	125 cm
Höhe	114 cm

## RUMPF

Typ	ST3™ Rumpf
Material	Glasfaser

## WEITERE MERKMALE

Besonders robuster Sitz mit thermogeformtem Vinyl	Handgriffe mit Handauflage
Sitzhalterriemen	Fußraum-Teppiche
D.E.S.S.™ Hochfrequenzschlüssel	Große Badeplattform mit Teppich
Weitwinkelspiegel	Zughaken



White / Neo Mint

iTC/iBR/ST3/CLCS/ECO

## ROTAX MOTOR

1630 ACE™ – 130

Ansaugsystem	Selbstansaugend
Hubraum	1630 ccm
Kühlsystem	Geschlossenes Kühlsystem (CLCS)
Rückfahrssystem	Elektronisches iBR®* (optional)
Starter	Elektrisch
Kraftstoffart	95 Oktan
Gassystem	iTC™ (intelligente Drosselklappensteuerung)
Abgassystem	D-Sea-Bel™ System

## ANZEIGE

Art des Anzeigeelements	4,5"-Digitalanzeige	
Hauptfunktionen	Geschwindigkeitsmesser	Uhr
	Drehzahl	Betriebsstunden
iTC System - Modus	Sport-Modus	
	ECO®-Modus	

## GEWICHT

Trockengewicht (Öl, Kühlmittel, kein Kraftstoff)	356 kg**
Leistungsgewicht (PS / lbs)	0.16

## GARANTIE

BRP gewährt auf das Jetboot eine sechsmontatige beschränkte Garantie.

\*Elektronische Betätigung von Bremse, Leerlauf und Rückwärtsgang.  
\*\* Gewicht ohne iBR, mit iBR plus 9 kg

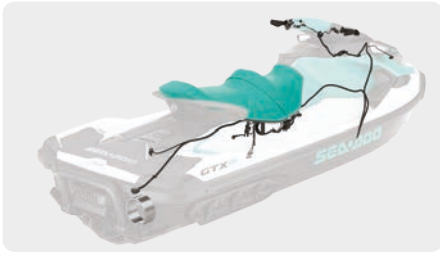

## GTX™ PRO 130

**BESONDERE HIGHLIGHTS**
**Besonders robuste Komponenten**

Hochbelastbarer Verschleißring, Kabelstrang, Sitz, Handgriffe, Antriebswelle und Impeller sind für eine lange Lebensdauer ausgelegt.

**ECO®-Modus**

Diese exklusive Sea-Doo® Funktion optimiert die Leistungsabgabe für eine um bis zu 46 % verbesserte Kraftstoffeffizienz.

**iBR® (Intelligentes Brems- & Rückfahrssystem) (optional)**

Das exklusiv bei Sea-Doo® erhältliche iBR® bringt das Jetboot schneller zum Anhalten und sorgt für mehr Kontrolle und bessere Manövrierbarkeit bei geringen Geschwindigkeiten und bei Rückwärtsfahrt.

**MOTOR ROTAX® 1630 ACE™ - 130**

Der leistungsstarke und zuverlässige Saugmotor 1630 ACE™ - 130 steht für Spaß und Beschleunigung und bietet gleichzeitig eine hervorragende Kraftstoffeffizienz.

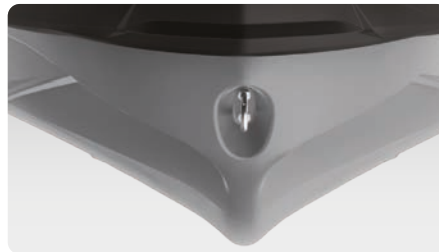
**ST3™ Rumpf**

Ein innovativer Rumpf, der Maßstäbe setzt in Sachen Handling auf rauem Wasser, Stabilität und Offshore-Performance.<sup>4</sup>

**Aufsteigeleiter**

Für einfacheres und schnelleres Aufsteigen aus dem Wasser.

©2024 Bombardier Recreational Products Inc. (BRP). Alle Rechte vorbehalten. ®, TM und das BRP Logo sind Marken der Bombardier Recreational Products Inc. oder ihrer angeschlossenen Unternehmen. Alle Produktvergleiche sowie Behauptungen in puncto Segmente und Märkte beziehen sich auf neue Sitz-Jetboote mit Viertaktmotoren. Die Leistung des Jetboots kann unter anderem durch allgemeine Bedingungen, Umgebungstemperatur, Höhenlage, Fähigkeiten des Fahrers sowie Gewicht von Fahrer/Mitfahrer beeinflusst werden. Tests mit Modellen der Konkurrenz unter identischen Bedingungen. Aufgrund seines stetigen Engagements für Produktqualität und Innovation behält sich BRP das Recht vor, jederzeit ein Produkt einzustellen oder Spezifikationen, Preis, Aussehen, Ausstattungsmerkmale, Modelle oder Ausrüstung abzuändern, ohne dass hieraus Ansprüche abgeleitet werden können. †Garmin ist eine Marke der Garmin Ltd. oder ihrer Tochtergesellschaften.



# GTX† 170

Komfort, Kontrolle und Leistung sind immer angesagt.

## HAUPTMERKMALE

- Rotax® 1630 ACE™ – 170
- ST3™ Rumpf
- iDF – Intelligentes, selbstreinigendes Pumpensystem
- iBR® – Intelligentes Brems- und Rückfahrssystem\*
- Variables Trimmsystem (VTS™)
- LinQ™ Befestigungssystem
- Aufsteigeleiter
- Vorderes Staufach mit Direktzugriff
- Wasserdichtes Telefonfach
- BRP Premium-Audiosystem (Sonderausstattung)

## KAPAZITÄT

Sitzplätze	3
Tragfähigkeit	272 kg
Kraftstoff-Fassungsvermögen	70 l
Handschuhfach	2,9 l
Vorderes Staufach	96 l
Stauraum – Gesamt	98,9 l

## ABMESSUNGEN

Länge (von Stoßfänger bis Stoßfänger)	345,1 cm
Breite	125 cm
Höhe	114 cm

## RUMPF

Typ	ST3™ Rumpf
Material	Glasfaser

## WEITERE MERKMALE

Zweiteiliger Ergolock™ Sitz mit abgestuftem Design	Handgriffe mit Handauflage
Sitzhalteriemen	Fußraum-Teppiche
D.E.S.S.™ Hochfrequenzschlüssel	Große Badeplattform
Weitwinkelspiegel	Höhenverstellbare Lenkung
	Wasserski-Zugöse



Blue Abyss / Gulfstream Blue

iDF/iTC/iBR/ST3/CLCS/ECO

## ROTAX MOTOR

1630 ACE™ – 170

Ansaugsystem	Selbstansaugend
Hubraum	1630 ccm
Kühlsystem	Geschlossenes Kühlsystem (CLCS)
Rückfahrssystem	Elektronisches iBR®*
Starter	Elektrisch
Kraftstoffart	95 Oktan
Gassystem	iTC™ (intelligente Drosselklappensteuerung)
Abgassystem	D-Sea-Bel™ System

## ANZEIGE

Art des Anzeigeelements	7,6" breite Digitalanzeige	
Hauptfunktionen	BRP Connect (opt.)	Uhr
	Musik (opt.)	VTS™
	Navigation (opt.)	Kraftstoffverbrauch (opt.)
	Bluetooth†-Konnektivität (opt.)	Kraftstoff-Autonomie
	Drehzahl	Betriebsstunden
	Geschwindigkeitsmesser	
iTC System - Modus	Sport-Modus	Langsamfahr-Modus
	ECO®-Modus	Drehzahlregler

## GEWICHT

Trockengewicht (Öl, Kühlmittel, kein Kraftstoff)	352 kg
Leistungsgewicht (PS / lbs)	0.22

## GARANTIE

BRP gewährt auf das Jetboot eine zweijährige beschränkte Garantie.

\*Elektronische Betätigung von Bremse, Leerlauf und Rückwärtsgang.  
1 Organizer für das Staufach sind nicht im Lieferumfang enthalten.  
†GTX ist ein unter Lizenz benutztes Warenzeichen von Castrol Limited.  
†Bluetooth† ist eine eingetragene Marke im Besitz der Bluetooth SIG, Inc., und jegliche Nutzung solcher Marken durch BRP erfolgt unter Lizenz.

## BESONDERE HIGHLIGHTS



### iDF – Intelligentes selbstreinigendes Pumpensystem

Ein innovatives, in der Branche einzigartiges System, mit dem Sie Ihre Pumpe mithilfe intuitiver, über den Lenker aktivierbarer Bedienelemente von Wasserpflanzen und Sedimenten befreien können.



### Schwimmplattform mit integriertem LinQ™ System

Exklusives Schnellbefestigungssystem auf der größten Badeplattform in diesem Segment, das die problemlose Anbringung von Zubehör ermöglicht.



### Vorderes Staufach mit Direktzugriff

Dank dem vorderen 96 l-Staufach, das Sie im Sitzen erreichen, ist Ihre gesamte Ausrüstung in Reichweite. Einfach den Lenker anheben – schon haben Sie Zugriff die wichtigen Dinge für jedes Abenteuer.

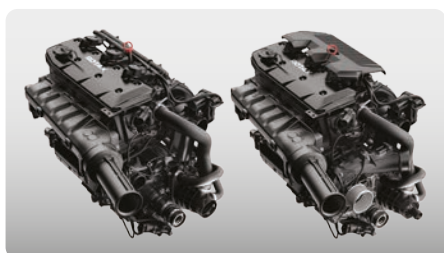

### ROTAX® 1630 ACE™ – 170

Der Motor mit 125 kW (170 PS) verbindet den Biss eines Saugmotors mit einem optimalem Kraftstoffverbrauch

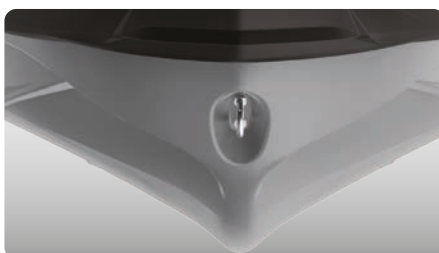

### ST3™ Rumpf

Ein innovativer Rumpf, der Maßstäbe setzt in Sachen Handling auf rauem Wasser, Stabilität und Offshore-Performance.<sup>4</sup>

©2024 Bombardier Recreational Products Inc. (BRP). Alle Rechte vorbehalten. ©, TM und das BRP Logo sind Marken der Bombardier Recreational Products Inc. oder ihrer angeschlossenen Unternehmen. Alle Produktvergleiche sowie Behauptungen in puncto Segmente und Märkte beziehen sich auf neue Sitz-Jetboote mit Viertaktmotoren. Die Leistung des Jetboots kann unter anderem durch allgemeine Bedingungen, Umgebungstemperatur, Höhenlage, Fähigkeiten des Fahrers sowie Gewicht von Fahrer/Mitfahrer beeinflusst werden. Tests mit Modellen der Konkurrenz unter identischen Bedingungen. Aufgrund seines stetigen Engagements für Produktqualität und Innovation behält sich BRP das Recht vor, jederzeit ein Produkt einzustellen oder Spezifikationen, Preis, Aussehen, Ausstattungsmerkmale, Modelle oder Ausrüstung abzuändern, ohne dass hieraus Ansprüche abgeleitet werden können. †Garmin ist eine Marke der Garmin Ltd. oder ihrer Tochtergesellschaften.



# GTX<sup>†</sup> 230

Komfort, Kontrolle und Leistung sind immer angesagt.

## HAUPTMERKMALE

- Rotax<sup>®</sup> 1630 ACE™ – 230
- ST3™ Rumpf
- iDF – Intelligentes, selbstreinigendes Pumpensystem
- iBR<sup>®</sup> – Intelligentes Brems- und Rückfahrssystem\*
- Variables Trimmsystem (VTS™)
- LinQ™ Befestigungssystem
- Aufsteigeleiter
- Vorderes Staufach mit Direktzugriff
- Wasserdichtes Telefonfach
- Tech-Paket (optional): BRP Premium-Audiosystem, 7,8" breites Vollfarbdisplay, USB-Port
- BRP Premium-Audiosystem (Sonderausstattung)



Blue Abyss / Gulfstream Blue

iDF/iTC/iBR/ST3/CLCS/ECO

## KAPAZITÄT

Sitzplätze	3
Tragfähigkeit	272 kg
Kraftstoff-Fassungsvermögen	70 l
Handschuhfach	2,9 l
Vorderes Staufach	96 l
Stauraum – Gesamt	98,9 l

## ABMESSUNGEN

Länge (von Stoßfänger bis Stoßfänger)	345,1 cm
Breite	125 cm
Höhe	114 cm

## RUMPF

Typ	ST3™ Rumpf
Material	Glasfaser

## WEITERE MERKMALE

Zweiteiliger Ergolock™ Sitz mit abgestuftem Design	Handgriffe mit Handauflage
Sitzhalteriemen	Fußraum-Teppiche
iBR <sup>®</sup> – Intelligentes Brems- & Rückfahrssystem	Große Badeplattform
D.E.S.S.™ Hochfrequenzschlüssel	Höhenverstellbare Lenkung
Weitwinkelspiegel	Wasserski-Zugöse

\*Elektronische Betätigung von Bremse, Leerlauf und Rückwärtsgang.

1 Organizer für das Staufach sind nicht im Lieferumfang enthalten.

†GTX ist ein unter Lizenz benutztes Warenzeichen von Castrol Limited.

‡Bluetooth ist eine eingetragene Marke im Besitz der Bluetooth SIG, Inc., und jegliche Nutzung solcher Marken durch BRP erfolgt unter Lizenz.

## ROTAX MOTOR

1630 ACE™ – 230

Ansaugsystem	Mit Turbolader und externem Zwischenkühler
Hubraum	1630 ccm
Kühlsystem	Geschlossenes Kühlsystem (CLCS)
Rückfahrssystem	Elektronisches iBR <sup>®</sup> *
Starter	Elektrisch
Kraftstoffart	95 Oktan
Gassystem	iTC™ (intelligente Drosselklappensteuerung)
Abgassystem	D-Sea-Bel™ System

## ANZEIGE

Art des Anzeigeelements	Großes 7,8" breites LCD-Panoramadisplay (mit Tech-Paket) 7,6" breite Digitalanzeige	
Hauptfunktionen	BRP Connect (opt.)	Uhr
	Musik (opt.)	VTS™
	Navigation (opt.)	Kraftstoffverbrauch (opt.)
	Bluetooth <sup>†</sup> -Konnektivität (opt.)	Kraftstoff-Autonomie
	Drehzahl Geschwindigkeitsmesser	Betriebsstunden
iTC System - Modus	Sport-Modus	Langsamfahr-Modus
	ECO <sup>®</sup> -Modus	Drehzahlregler

## GEWICHT

Trockengewicht (Öl, Kühlmittel, kein Kraftstoff)	367 kg (mit Tech-Paket)
Leistungsgewicht (PS / lbs)	0.28

## GARANTIE

BRP gewährt auf das Jetboot eine zweijährige beschränkte Garantie.

## BESONDERE HIGHLIGHTS



### iDF – Intelligentes selbstreinigendes Pumpensystem

Ein innovatives, in der Branche einzigartiges System, mit dem Sie Ihre Pumpe mithilfe intuitiver, über den Lenker aktivierbarer Bedienelemente von Wasserpflanzen und Sedimenten befreien können.



### Tech-Paket (optional)

Sorgt für mehr Unterhaltung und Funktionalität auf dem Wasser. Beinhaltet ein werkseitig installiertes, wirklich wasserdichtes Bluetooth-Audiosystem, ein 7,8" Farbdisplay und einen USB-Port.



### Schwimmplattform mit integriertem LinQ™ System

Exklusives Schnellbefestigungssystem auf der größten Badeplattform in diesem Segment, das die problemlose Anbringung von Zubehör ermöglicht.



### ROTAX® 1630 ACE™ – 230

Mit den 169,16 kW (230 PS) der Ausführung mit Turbolader können Sie die Leistung ganz nach Ihren Wünschen abrufen.

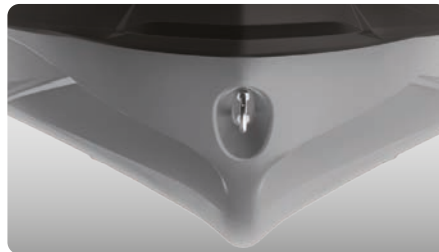

### ST3™ Rumpf

Ein innovativer Rumpf, der Maßstäbe setzt in Sachen Handling auf rauem Wasser, Stabilität und Offshore-Performance.<sup>4</sup>



### Vorderes Staufach mit Direktzugriff

Dank dem vorderen 96 l-Staufach, das Sie im Sitzen erreichen, ist Ihre gesamte Ausrüstung in Reichweite. Einfach den Lenker anheben – schon haben Sie Zugriff die wichtigen Dinge für jedes Abenteuer.

©2024 Bombardier Recreational Products Inc. (BRP). Alle Rechte vorbehalten. ©, TM und das BRP Logo sind Marken der Bombardier Recreational Products Inc. oder ihrer angeschlossenen Unternehmen. Alle Produktvergleiche sowie Behauptungen in puncto Segmente und Märkte beziehen sich auf neue Sitz-Jetboote mit Viertaktmotoren. Die Leistung des Jetboots kann unter anderem durch allgemeine Bedingungen, Umgebungstemperatur, Höhenlage, Fähigkeiten des Fahrers sowie Gewicht von Fahrer/Mitfahrer beeinflusst werden. Tests mit Modellen der Konkurrenz unter identischen Bedingungen. Aufgrund seines stetigen Engagements für Produktqualität und Innovation behält sich BRP das Recht vor, jederzeit ein Produkt einzustellen oder Spezifikationen, Preis, Aussehen, Ausstattungsmerkmale, Modelle oder Ausrüstung abzuändern, ohne dass hieraus Ansprüche abgeleitet werden können. †Garmin ist eine Marke der Garmin Ltd. oder ihrer Tochtergesellschaften.



# GTX<sup>†</sup> LIMITED 325

Der Leistungsstandard im Touring-Segment.

## NEUHEITEN

- 10,25"-Touchscreen-Display mit BRP GO!
- 2 aufstellbare Klampen
- Hydraulischer Lenkungsdämpfer
- Rotax® 1630 ACE™ – 325

## HAUPTMERKMALE

- Rotax® 1630 ACE™ – 325
- ST3™ Rumpf
- BRP Premium-Audiosystem und USB-Port
- iDF – Intelligentes, sedimentfreies Pumpensystem
- Vorderes Staufach mit Direktzugriff
- Limited Paket: USB-Port, Jetboot-Abdeckung, Organizer für Staufach, Kniepolster, exklusive Farbgebung und mehr



- White Pearl Premium
- Teal Metallic

**iDF/iTC/iBR/ST3/CLCS/ECO**

## KAPAZITÄT

Sitzplätze	3
Tragfähigkeit	272 kg
Kraftstoff-Fassungsvermögen	70 l
Handschuhfach	2,9 l
Vorderes Staufach	96 l
Stauraum – Gesamt	98,9 l

## ABMESSUNGEN

Länge (von Stoßfänger bis Stoßfänger)	345,1 cm
Breite	125 cm
Höhe	114 cm

## RUMPF

Typ	ST3™ Rumpf
Material	Glasfaser

## WEITERE MERKMALE

Zweiteiliger Ergolock™ Sitz mit abgestuftem Design	LinQ™ Befestigungssystem
Sitzhalteriemer	Weitwinkelspiegel
iBR® – Intelligentes Brems- & Rückfahrsystem	Handgriffe mit Handauflage
VTS™ (Variables Trimmsystem)	Fußraum-Teppiche
Aufsteigeleiter	Große Badeplattform
D.E.S.S.™ Hochfrequenzschlüssel	Höhenverstellbare Lenkung
Wasserdichtes Telefonfach	Wasserski-Zugöse

## ROTAX MOTOR

1630 ACE™ – 325

Ansaugsystem	Mit Turbolader und externem Zwischenkühler
Hubraum	1630 ccm
Kühlsystem	Geschlossenes Kühlsystem (CLCS)
Rückfahrsystem	Elektronisches iBR**
Starter	Elektrisch
Kraftstoffart	98 Oktan
Gassystem	iTC™ (intelligente Drosselklappensteuerung)
Abgassystem	D-Sea-Bel™ System

## ANZEIGE

Art des Anzeigeelements	10,25"-Touchscreen-Display mit BRP Connect	
Hauptfunktionen	BRP Connect	Drehzahl
	Musik	VTS™
iTC System - Modus	Navigation	Kraftstoffverbrauch
	Bluetooth <sup>†</sup> -fähig	Kraftstoff-Autonomie
	Uhr	Wassertemperatur
iTC System - Modus	Geschwindigkeitsmesser	Betriebsstunden
	Sport-Modus	Langsamfahr-Modus
	ECO®-Modus	Drehzahlregler

## GEWICHT

Trockengewicht (Öl, Kühlmittel, kein Kraftstoff)	385 kg
Leistungsgewicht (PS / lbs)	0,35

## GARANTIE

BRP gewährt auf das Jetboot eine zweijährige beschränkte Garantie.

\*Elektronische Betätigung von Bremse, Leerlauf und Rückwärtsgang.  
 †GTX ist ein unter Lizenz benutztes Warenzeichen von Castrol Limited.  
 ‡Bluetooth ist eine eingetragene Marke im Besitz der Bluetooth SIG, Inc., und jegliche Nutzung solcher Marken durch BRP erfolgt unter Lizenz.

GTX<sup>†</sup> LIMITED 325

○ White Pearl Premium



● Teal Metallic

## BESONDERE HIGHLIGHTS



### Limited-Paket

USB-Port, Jetboot-Abdeckung, Organizer für Staufach, Kniepolster, exklusive Farbgebung und mehr



### BRP Premium-Audiosystem

Ein werkseitig installiertes, wirklich wasserdichtes Bluetooth<sup>+</sup>-Audiosystem für eine Extraportion Spaß und Unterhaltung auf dem Wasser.



### iDF – Intelligentes selbstreinigendes Pumpensystem

Ein innovatives, in der Branche einzigartiges System, mit dem Sie Ihre Pumpe mithilfe intuitiver, über den Lenker aktivierbarer Bedienelemente von Wasserpflanzen und Sedimenten befreien können.



### MOTOR ROTAX® 1630 ACE™ – 325

Der Rotax® 1630 ACE™-325 ist der ab Werk leistungsstärkste Jetboot-Motor der Branche. Mit seinen 240 kW (325 PS) liefert dieser Motor dank innovativer Technik unglaubliche Beschleunigung und Kraftentfaltung für kompromisslose Offshore-Leistung.



### ST3™ Rumpf

Ein innovativer Rumpf, der Maßstäbe setzt in Sachen Handling auf rauem Wasser, Stabilität und Offshore-Performance.<sup>4</sup>



### 10,25"-Touchscreen-Display mit BRP Connect

Heben Sie Ihr Erlebnis auf dem Wasser mit diesem hochwertigen und eleganten Touchscreen-Display, das speziell für Sea-Doo Fahrer entwickelt wurde, auf ein neues Niveau. Mit verbesserter Konnektivität und Intuitivität bietet es Fahrstatistiken, Kompass, Seenavigation mit der BRP GO! App, Musik und vieles mehr.

©2024 Bombardier Recreational Products Inc. (BRP). Alle Rechte vorbehalten. ©, TM und das BRP Logo sind Marken der Bombardier Recreational Products Inc. oder ihrer angeschlossenen Unternehmen. Alle Produktvergleiche sowie Behauptungen in puncto Segmente und Märkte beziehen sich auf neue Sitz-Jetboote mit Viertaktmotoren. Die Leistung des Jetboots kann unter anderem durch allgemeine Bedingungen, Umgebungstemperatur, Höhenlage, Fähigkeiten des Fahrers sowie Gewicht von Fahrer/Mitfahrer beeinflusst werden. Tests mit Modellen der Konkurrenz unter identischen Bedingungen. Aufgrund seines stetigen Engagements für Produktqualität und Innovation behält sich BRP das Recht vor, jederzeit ein Produkt einzustellen oder Spezifikationen, Preis, Aussehen, Ausstattungsmerkmale, Modelle oder Ausrüstung abzuändern, ohne dass hieraus Ansprüche abgeleitet werden können. †Garmin ist eine Marke der Garmin Ltd. oder ihrer Tochtergesellschaften.



2025 SPORT FISHING

# FISHPRO™ APEX 300

Willkommen in der Welt des Hochleistungs-Angelsports mit dem Jetboot

## HAUPTMERKMALE

- Rotax® 1630 ACE™ – 300
- ST3™ Rumpf
- Apex-Paket: Exklusive Farbgebung, einzigartiger Teppich, Embleme, Aufkleber und Fahrzeugabdeckung inklusive
- GARMIN® 9"-Touchscreen-GPS mit Fischsuchgerät
- 7 Angelrutenhalter
- Touring-Windabweiser
- Lebendfischbehälter mit Schnellkupplung
- LinQ™ Angelsport-Kühlbox 51 L
- Ankersystem
- Hydraulischer Lenkungsämpfer
- 7 Angelrutenhalter
- iDF – Intelligentes, selbstreinigendes Pumpensystem
- 2 aufstellbare Klampen
- Höhenverstellbarer Lenker
- Modularer Schwenksitz
- Tech-Paket: BRP Premium-Audiosystem, 7,8" breites Vollfarbdisplay, USB-Port

## KAPAZITÄT

Sitzplätze	○○○
Tragfähigkeit	272 kg
Tragfähigkeit der hinteren Plattform (Tragfähigkeit von Schwimmpattform & hinterer Deckverlängerung (ohne Mitfahrer))	100 kg
Kraftstoff-Fassungsvermögen	70 l
Handschuhfach	2,9 l
Vorderes Staufach	96 l
LinQ™ Angelsport-Kühlbox	51 l
Stauraum – Gesamt	149,9 l*

\*Gesamt-Stauraum umfasst LinQ Angelsport-Kühlbox

## ABMESSUNGEN

Länge (von Stoßfänger bis Stoßfänger)	373 cm
Breite	126 cm
Höhe	137 cm

## RUMPF

Typ	ST3™ Rumpf
Material	Glasfaser

## WEITERE MERKMALE

Sitzhalteriemen	Kniepolster
iBR® – Intelligentes Brems- & Rückfahrsystem	Weitwinkelspiegel
VTS™ (Variables Trimmsystem)	Handgriffe mit Handauflage
Aufsteigeleiter	Fußraum-Teppiche
D.E.S.S.™ Hochfrequenzschlüssel	Schräge Dollbord-Fußstützen
Vorderes Staufach mit Direktzugriff	2 LinQ™ Halterungen vorne
Organizer für Staufach	Becherhalter
Wasserdichtes Telefonfach	USB-Port
4 Gruppen von LinQ™ Befestigungspunkten	Höhenverstellbare Lenkung
	Fortschrittliches Batteriesystem



NEW Shark Grey and Nori Green

iDF/iTC/iBR/ST3/CLCS/ECO

## ROTAX MOTOR

1630 ACE™ – 300

Ansaugsystem	Mit Turbolader und externem Zwischenkühler
Hubraum	1630 ccm
Kühlsystem	Geschlossenes Kühlsystem (CLCS)
Rückfahrsystem	Elektronisches iBR®*
Starter	Elektrisch
Kraftstoffart	98 Oktan
Gassystem	iTC™ (intelligente Drosselklappensteuerung)
Abgassystem	D-Sea-Bel™ System

## ANZEIGE

Art des Anzeigeelements	Großes, 7,8" breites LCD-Panoramadisplay	
Hauptfunktionen	BRP Connect Musik	Drehzahl VTS™
	Navigation	Kraftstoffverbrauch
	Bluetooth®-fähig	Kraftstoff-Autonomie
	Uhr	Wassertemperatur
iTC System - Modus	Geschwindigkeitsmesser	Betriebsstunden
	Sport-Modus	Drehzahlregler
	ECO®-Modus	Zubehörmodus
	Schleppangelmodus (Langsamfahr-Modus)	

## GEWICHT

Trockengewicht (Öl, Kühlmittel, kein Kraftstoff)	445 kg
Leistungsgewicht (PS / lbs)	0.31

## GARANTIE

BRP gewährt auf das Jetboot eine zweijährige beschränkte Garantie.

\*Elektronische Betätigung von Bremse, Leerlauf und Rückwärtsgang.  
 †Garmin ist eine Marke der Garmin Ltd. oder ihrer Tochtergesellschaften.  
 ‡Bluetooth ist eine eingetragene Marke im Besitz der Bluetooth SIG, Inc., und jegliche Nutzung solcher Marken durch BRP erfolgt unter Lizenz.



## FISHPRO™ APEX 300

**BESONDERE HIGHLIGHTS**
**MOTOR ROTAX® 1630 ACE™ – 300**

Der leistungsstarke Rotax® 1630 ACE™ – 300 erhöht dank hoher Effizienz und erstklassiger Beschleunigung die Leistung ganz nach Ihren Wünschen.

**GARMIN 9"-Touchscreen-GPS & Fischsuchgerät**

Ein Navigations-, Karten- und Fischsuchsystem der Spitzenklasse mit einem Schallwandler im Rumpf und einem Mid-CHIRP-Sonar. Mit Token für den Zugang zu kostenlosen, aktualisierten Regionalkarten.

**Verbesserter Fahrkomfort**

Die Explorer Touring-Sitzbank und die Kniepolster, der höhenverstellbare Lenker und die Dollbord-Fußstützen bieten ultimativen Fahrkomfort für längere Fahrten.

**Hydraulischer Lenkungsdämpfer**

3 Steuerpositionen zur schnellen Einstellung der Steifigkeit. Erhöht die Fahrpräzision, indem unerwünschte Impulse bei rauerem Bedingungen verhindert werden. Sorgt für ein erstklassiges Fahrgefühl und verbesserte Kontrolle für den Fahrer.

**Tech-Paket**

Sorgt für mehr Unterhaltung und Funktionalität auf dem Wasser. Beinhaltet ein werkseitig installiertes, wirklich wasserdichtes Bluetooth®-Audiosystem, ein 7,8" Farbdisplay und einen USB-Port.

**Hintere Deckverlängerung mit LinQ™ Befestigungssystem**

Verlängert das Jetboot hinten um 29 cm – für mehr Stabilität, Platz und Stauraum.

©2024 Bombardier Recreational Products Inc. (BRP). Alle Rechte vorbehalten. ©, TM und das BRP Logo sind Marken der Bombardier Recreational Products Inc. oder ihrer angeschlossenen Unternehmen. Alle Produktvergleiche sowie Behauptungen in puncto Segmente und Märkte beziehen sich auf neue Sitz-Jetboote mit Viertaktmotoren. Die Leistung des Jetboots kann unter anderem durch allgemeine Bedingungen, Umgebungstemperatur, Höhenlage, Fähigkeiten des Fahrers sowie Gewicht von Fahrer/Mitfahrer beeinflusst werden. Tests mit Modellen der Konkurrenz unter identischen Bedingungen. Aufgrund seines stetigen Engagements für Produktqualität und Innovation behält sich BRP das Recht vor, jederzeit ein Produkt einzustellen oder Spezifikationen, Preis, Aussehen, Ausstattungsmerkmale, Modelle oder Ausrüstung abzuändern, ohne dass hieraus Ansprüche abgeleitet werden können. †Garmin ist eine Marke der Garmin Ltd. oder ihrer Tochtergesellschaften.



2025 SPORT FISHING

# FISHPRO™ SPORT 170

Entdecken Sie eine neue Perspektive auf den Angelsport – mit dem stabilen, vielseitigen Fahrzeug, mit dem alles begann.

## HAUPTMERKMALE

- Rotax® 1630 ACE™ – 170
- ST3™ Rumpf
- iDF – Intelligentes, selbstreinigendes Pumpensystem
- GARMIN† 7"-GPS & Fischsuchgerät
- 5 Angelrutenhalter
- Hintere Deckverlängerung mit LinQ™
- LinQ™ Angelsport-Kühlbox 51 L
- Schräge Dollbord-Fußstützen
- Vorderes Staufach mit Direktzugriff, mit Organizer



White & Gulfstream Blue

iDF/iTC/iBR/ST3/CLCS/ECO

## KAPAZITÄT

Sitzplätze	3
Tragfähigkeit	272 kg
Tragfähigkeit der hinteren Plattform (Tragfähigkeit von Schwimmpattform & hinterer Deckverlängerung (ohne Mitfahrer))	100 kg
Kraftstoff-Fassungsvermögen	70 l
Handschuhfach	2,9 l
Vorderes Staufach	96 l
LinQ™ Angelsport-Kühlbox	51 l
Stauraum – Gesamt	149,9 l*

\*Gesamt-Stauraum umfasst LinQ Angelsport-Kühlbox

## ABMESSUNGEN

Länge (von Stoßfänger bis Stoßfänger)	373 cm
Breite	126 cm
Höhe	115 cm

## RUMPF

Typ	ST3™ Rumpf
Material	Glasfaser

## WEITERE MERKMALE

Zweitelliger Ergolock™ Angelsitz	Handgriffe mit Handauflage
Sitzhalterriemen	Fußraum-Teppiche
iBR® – Intelligentes Brems- & Rückfahrsystem	Große Badeplattform
VTS™ (Variables Trimmssystem)	2 LinQ™ Halterungen vorne
Aufsteigeleiter	Becherhalter
D.E.S.S.™ Hochfrequenzschlüssel	USB-Port
Wasserdichtes Telefonfach	Höhenverstellbare Lenkung
Weitwinkelspiegel	Wasserski-Zugöse

## ROTAX MOTOR

1630 ACE™ – 170

Ansaugsystem	Selbstansaugend
Hubraum	1630 ccm
Kühlsystem	Geschlossenes Kühlsystem (CLCS)
Rückfahrsystem	Elektronisches iBR**
Starter	Elektrisch
Kraftstoffart	95 Oktan
Gassystem	iTC™ (intelligente Drosselklappensteuerung)
Abgassystem	D-Sea-Bel™ System

## ANZEIGE

Art des Anzeigeelements	7,6" breite Digitalanzeige	
Hauptfunktionen	Geschwindigkeitsmesser	Kraftstoff-Autonomie
	Drehzahl	Wassertemperatur
	Uhr	Betriebsstunden
iTC System - Modus	VTS™	
	Sport-Modus	Schleppangelmodus (Langsamfahr-Modus)
	ECO®-Modus	Zubehörmodus
	Drehzahlregler	

## GEWICHT

Trockengewicht (Öl, Kühlmittel, kein Kraftstoff)	386 kg
Leistungsgewicht (PS / lbs)	0.2

## GARANTIE

BRP gewährt auf das Jetboot eine zweijährige beschränkte Garantie.

\*Elektronische Betätigung von Bremse, Leerlauf und Rückwärtsgang.  
†Garmin ist eine Marke der Garmin Ltd. oder ihrer Tochtergesellschaften.

SEA-DOO®



## FISHPRO™ SPORT 170

### BESONDERE HIGHLIGHTS



#### iDF – Intelligentes selbstreinigendes Pumpensystem

Ein innovatives, in der Branche einzigartiges System, mit dem Sie Ihre Pumpe mithilfe intuitiver, über den Lenker aktivierbarer Bedienelemente von Wasserpflanzen und Sedimenten befreien können.



#### GARMIN 7"-GPS & Fischsuchgerät

Ein Navigations-, Karten- und Fischsuchsystem der Spitzenklasse mit einem Schallwandler im Rumpf und einem Mid-CHIRP-Sonar. Mit Token für den Zugang zu kostenlosen, aktualisierten Regionalkarten.



#### Schräge Dollbord-Fußstützen

Sorgen beim Angeln in seitwärts gewandter Position für eine ergonomische und sichere Sitzhaltung.



#### MOTOR ROTAX® 1630 ACE™ – 170

Der Rotax® 1630 ACE™ mit 125 kW (170 PS) kombiniert jede Menge Leistung mit der Wirtschaftlichkeit eines selbstansaugenden Motor. Damit verspricht er mehr Zeit für atemberaubende Abenteuer.

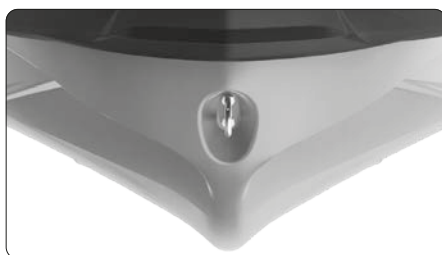

#### ST3™ Rumpf

Ein innovativer Rumpf, der Maßstäbe setzt in Sachen Handling auf rauem Wasser, Stabilität und Offshore-Performance.<sup>4</sup>



#### Hintere Deckverlängerung mit LinQ Befestigungssystem

Verlängert das Jetboot hinten um 29 cm – für mehr Stabilität, Platz und Stauraum.

©2024 Bombardier Recreational Products Inc. (BRP). Alle Rechte vorbehalten. ®, TM und das BRP Logo sind Marken der Bombardier Recreational Products Inc. oder ihrer angeschlossenen Unternehmen. Alle Produktvergleiche sowie Behauptungen in puncto Segmente und Märkte beziehen sich auf neue Sitz-Jetboote mit Viertaktmotoren. Die Leistung des Jetboots kann unter anderem durch allgemeine Bedingungen, Umgebungstemperatur, Höhenlage, Fähigkeiten des Fahrers sowie Gewicht von Fahrer/Mitfahrer beeinflusst werden. Tests mit Modellen der Konkurrenz unter identischen Bedingungen. Aufgrund seines stetigen Engagements für Produktqualität und Innovation behält sich BRP das Recht vor, jederzeit ein Produkt einzustellen oder Spezifikationen, Preis, Aussehen, Ausstattungsmerkmale, Modelle oder Ausrüstung abzuändern, ohne dass hieraus Ansprüche abgeleitet werden können. †Garmin ist eine Marke der Garmin Ltd. oder ihrer Tochtergesellschaften.





2025 PERFORMANCE

# GTR™ 230

Erschwingliche Kraft und Leistung.

## HAUPTMERKMALE

- Rotax® 1630 ACE™ – 230
- GTI™ Rumpf
- Variables Trimmsystem (VTS™)
- Großes vorderes Staufach
- Wasserdichtes Telefonfach
- LinQ™ Befestigungssystem

## KAPAZITÄT

Sitzplätze	☺☺☺
Tragfähigkeit	272 kg
Kraftstoff-Fassungsvermögen	70 l
Handschuhfach	8,8 l
Vorderes Staufach	144 l
Stauraum – Gesamt	152,8 l

## ABMESSUNGEN

Länge (von Stoßfänger bis Stoßfänger)	332 cm
Breite	125 cm
Höhe	114 cm

## RUMPF

Typ	GTI™ Rumpf
Material	Polytec™

## WEITERE MERKMALE

Zweiteiliger Ergolock™ Touring-Sitz	Handgriffe mit Handauflage
Sitzhalterriemen	Fußraum-Teppiche
iBR® – Intelligentes Brems- & Rückfahrssystem	Große Badeplattform
D.E.S.S.™ Hochfrequenzschlüssel	Zughaken
Weitwinkelspiegel	



Eclipse Black / Reef Blue

iTC/iBR/CLCS/ECO

## ROTAX MOTOR

1630 ACE™ – 230

Ansaugsystem	Mit Turbolader und externem Zwischenkühler
Hubraum	1630 ccm
Kühlsystem	Geschlossenes Kühlsystem (CLCS)
Rückfahrssystem	Elektronisches iBR®*
Starter	Elektrisch
Kraftstoffart	95 Oktan
Gassystem	iTC™ (intelligente Drosselklappensteuerung)
Abgassystem	D-Sea-Bel™ System

## ANZEIGE

Art des Anzeigeelements	4,5"-Digitalanzeige	
Hauptfunktionen	Geschwindigkeitsmesser	VTS™
	Drehzahl Uhr	Kraftstoff-Autonomie Betriebsstunden
iTC System - Modus	Sport-Modus	Langsamfahr-Modus
	ECO®-Modus	Drehzahlregler

## GEWICHT

Trockengewicht (Öl, Kühlmittel, kein Kraftstoff)	352 kg
Leistungsgewicht (PS / lbs)	0.3

## GARANTIE

BRP gewährt auf das Jetboot eine zweijährige beschränkte Garantie.

\*Elektronische Betätigung von Bremse, Leerlauf und Rückwärtsgang.  
 †Bluetooth ist eine eingetragene Marke im Besitz der Bluetooth SIG, Inc., und jegliche Nutzung solcher Marken durch BRP erfolgt unter Lizenz.

## GTR™ 230

**BESONDERE HIGHLIGHTS**
**VTS™ (Variables Trimmsystem)**

Mit den vom Lenker aktivierten Einstellungen lässt sich die ideale Trimmung für unterschiedliche Bedingungen leicht finden.

**Schwimmplattform mit integriertem LinQ™ System**

Exklusives Schnellbefestigungssystem auf der größten Badeplattform in diesem Segment, das die problemlose Anbringung von Zubehör ermöglicht.

**MOTOR ROTAX® 1630 ACE™ – 230**

Dieser leistungsstarke Motor verfügt serienmäßig über einen Turbolader und einen externen Zwischenkühler. Er ist für den Betrieb mit normalem Kraftstoff optimiert, was die Kraftstoffkosten senkt.

**GTI™ Rumpf**

Dieser Rumpf mit gemäßigter V-Form garantiert ein stabiles, angenehmes Fahrverhalten bei unterschiedlichen Wasserbedingungen. Souveränes, berechenbares Handling, aber unglaublich spielerisch, wenn Sie es wollen.

**Großes vorderes Staufach**

Ein dicht verschließbarer Stauraum mit beeindruckenden 144 Litern ermöglicht es dem Fahrer, seine persönlichen Gegenstände während der Fahrt sicher zu verstauen.

©2024 Bombardier Recreational Products Inc. (BRP). Alle Rechte vorbehalten. ©, TM und das BRP Logo sind Marken der Bombardier Recreational Products Inc. oder ihrer angeschlossenen Unternehmen. Alle Produktvergleiche sowie Behauptungen in puncto Segmente und Märkte beziehen sich auf neue Sitz-Jetboote mit Viertaktmotoren. Die Leistung des Jetboots kann unter anderem durch allgemeine Bedingungen, Umgebungstemperatur, Höhenlage, Fähigkeiten des Fahrers sowie Gewicht von Fahrer/Mitfahrer beeinflusst werden. Tests mit Modellen der Konkurrenz unter identischen Bedingungen. Aufgrund seines stetigen Engagements für Produktqualität und Innovation behält sich BRP das Recht vor, jederzeit ein Produkt einzustellen oder Spezifikationen, Preis, Aussehen, Ausstattungsmerkmale, Modelle oder Ausrüstung abzuändern, ohne dass hieraus Ansprüche abgeleitet werden können. †Garmin ist eine Marke der Garmin Ltd. oder ihrer Tochtergesellschaften.



2025 PERFORMANCE

# GTR™ -X® RS 300

## Hohe Leistung zu einem großartigen Preis

### HAUPTMERKMALE

- Rotax® 1630 ACE™ – 300
- GTI™ Rumpf
- Variables Trimmsystem mit erweitertem Einstellbereich (VTS™)
- Großes vorderes Staufach
- Wasserdichtes Telefonfach
- LinQ™ Befestigungssystem
- Gewinkelte Fußraumkeile
- Polierter Edelstahl-Impeller
- Niedrig angesetzter Rennsportlenker
- Zweiteiliger Ergolock™ Rennsitz
- Tech-Paket (optional): BRP Premium-Audiosystem, 7,8" breites Vollfarbdisplay, USB-Port

### KAPAZITÄT

Sitzplätze	3
Tragfähigkeit	272 kg
Kraftstoff-Fassungsvermögen	70 l
Handschuhfach	8,8 l
Vorderes Staufach	144 l
Stauraum – Gesamt	152,8 l

### ABMESSUNGEN

Länge (von Stoßfänger bis Stoßfänger)	332 cm
Breite	125 cm
Höhe	110 cm

### RUMPF

Typ	GTI™ Rumpf
Material	Polytec™

### WEITERE MERKMALE

Sitzhalteriemen	Runde Haltegriffe
iBR® – Intelligentes Brems- & Rückfahrssystem	Fußraum-Teppiche
D.E.S.S.™ Hochfrequenzschlüssel	Große Badeplattform
Weitwinkelspiegel	USB-Port (mit Tech-Paket)
	Zughaken



● Eclipse Black / Deep Marsala

**iTC/iBR/CLCS/ECO**

### ROTAX MOTOR

**1630 ACE™ – 300**

Ansaugsystem	Mit Turbolader und externem Zwischenkühler
Hubraum	1630 ccm
Kühlsystem	Geschlossenes Kühlsystem (CLCS)
Rückfahrssystem	Elektronisches iBR**
Starter	Elektrisch
Kraftstoffart	98 Oktan
Gassystem	iTC™ (intelligente Drosselklappensteuerung)
Abgassystem	D-Sea-Bel™ System

### ANZEIGE

Art des Anzeigeelements	Großes 7,8" breites LCD-Panoramadisplay (mit Tech-Paket) 7,6" breite Digitalanzeige	
Hauptfunktionen	BRP Connect (opt.) Musik (opt.) Navigation (opt.) Bluetooth-Konnektivität (opt.)	Uhr VTS™ Kraftstoffverbrauch (opt.) Kraftstoff-Autonomie
	Geschwindigkeitsmesser Drehzahl	Höchst- und Durchschnittsgeschwindigkeit Betriebsstunden
iTC System - Modus	Sport-Modus ECO®-Modus Langsamfahr-Modus	Drehzahlregler Launch Control

### GEWICHT

Trockengewicht (Öl, Kühlmittel, kein Kraftstoff)	360 kg
Leistungsgewicht (PS / lbs)	369 kg (mit Soundsystem) 0.3

### GARANTIE

BRP gewährt auf das Jetboot eine zweijährige beschränkte Garantie.

\*Elektronische Betätigung von Bremse, Leerlauf und Rückwärtsgang.  
†Bluetooth ist eine eingetragene Marke im Besitz der Bluetooth SIG, Inc., und jegliche Nutzung solcher Marken durch BRP erfolgt unter Lizenz.

## GTR™-X® RS 300

**BESONDERE HIGHLIGHTS**
**MOTOR ROTAX® 1630 ACE™ – 300**

Der leistungsstarke Rotax® 1630 ACE™ – 300 erhöht dank hoher Effizienz und erstklassiger Beschleunigung die Leistung ganz nach Ihren Wünschen.

**Zweiteiliger Ergolock™ Rennsitz**

Die rutschhemmende Oberfläche und die Rückenlehne verbessern den Grip beim leistungsorientierten Fahren.

**Niedrig angesetzter Lenker**

Sorgt für eine windschnittigere, rennorientierte Sitzposition.

**Tech-Paket (optional)**

Sorgt für mehr Unterhaltung und Funktionalität auf dem Wasser. Beinhaltet ein werkseitig installiertes, wirklich wasserdichtes Bluetooth± Audiosystem, ein 7,8" Farbdisplay und einen USB-Port.

**GTI™ Rumpf**

Dieser Rumpf mit gemäßigter V-Form garantiert ein stabiles, angenehmes Fahrverhalten bei unterschiedlichen Wasserbedingungen. Souveränes, berechenbares Handling, aber unglaublich spielerisch, wenn Sie es wollen.

**Gewinkelte Fußraumkeile**

Der Premium-Teppichbelag sorgt für überlegenen Halt für die Füße.

©2024 Bombardier Recreational Products Inc. (BRP). Alle Rechte vorbehalten. ®, TM und das BRP Logo sind Marken der Bombardier Recreational Products Inc. oder ihrer angeschlossenen Unternehmen. Alle Produktvergleiche sowie Behauptungen in puncto Segmente und Märkte beziehen sich auf neue Sitz-Jetboote mit Viertaktmotoren. Die Leistung des Jetboots kann unter anderem durch allgemeine Bedingungen, Umgebungstemperatur, Höhenlage, Fähigkeiten des Fahrers sowie Gewicht von Fahrer/Mitfahrer beeinflusst werden. Tests mit Modellen der Konkurrenz unter identischen Bedingungen. Aufgrund seines stetigen Engagements für Produktqualität und Innovation behält sich BRP das Recht vor, jederzeit ein Produkt einzustellen oder Spezifikationen, Preis, Aussehen, Ausstattungsmerkmale, Modelle oder Ausrüstung abzuändern, ohne dass hieraus Ansprüche abgeleitet werden können. †Garmin ist eine Marke der Garmin Ltd. oder ihrer Tochtergesellschaften.



2025 PERFORMANCE

# RXP<sup>®</sup>-X<sup>®</sup> RS 325

## Renntaugliches Hochleistungs-Jetboot, neu konzipiert.

### HAUPTMERKMALE

- Rotax<sup>®</sup> 1630 ACE™ – 325
- T3-R™ Rumpf
- Launch Control
- Ergolock™ R Rennsitz
- Niedrig angesetzter Rennsportlenker
- Doppelt gewinkelte Fußraumkeile
- X-Sponsors
- Polierter Edelstahl-Impeller
- Karbonfaser-Haube
- Hydraulischer Lenkungsdämpfer
- Tech-Paket (optional beim Modell in Metallic Tan / Lava Red): BRP Premium-Audiosystem, 7,8" breites Vollfarbdisplay, USB-Port

 NEW Metallic Tan and Lava Red **Premium**
 Ice Metal and Manta Green

**iTC / iBR / T3-R / CLCS / ECO**

### KAPAZITÄT

Sitzplätze	 (bis zu 2 Fahrer mit dem als Zubehör erhältlichen Beifahrersitz)
Tragfähigkeit	182 kg
Kraftstoff-Fassungsvermögen	70 l
Handschuhfach	9,7 l
Vorderes Staufach	143 l
Stauraum – Gesamt	153,7 l

### ABMESSUNGEN

Länge (von Stoßfänger bis Stoßfänger)	332 cm
Breite	125 cm
Höhe	111 cm

### RUMPF

Typ	T3-R™ Rumpf
Material	Glasfaser

### WEITERE MERKMALE

iBR <sup>®</sup> – Intelligentes Brems- & Rückfahrsystem	LinQ™ Befestigungssystem
VTS™ (Variables Trimmsystem) mit erweitertem Einstellbereich	Weitwinkelspiegel
D.E.S.S.™ Hochfrequenzschlüssel	Runde Haltegriffe
Großes vorderes Staufach	Fußraum-Teppiche
Wasserdichtes Telefonfach	Große Badeplattform
	Zughaken

\*Elektronische Betätigung von Bremse, Leerlauf und Rückwärtsgang.

†Bluetooth ist eine eingetragene Marke im Besitz der Bluetooth SIG, Inc., und jegliche Nutzung solcher Marken durch BRP erfolgt unter Lizenz.

### ROTAX MOTOR

**1630 ACE™ – 325**

Ansaugsystem	Mit Turbolader und externem Zwischenkühler
Hubraum	1630 ccm
Kühlsystem	Geschlossenes Kühlsystem (CLCS)
Rückfahrsystem	Elektronisches iBR™*
Starter	Elektrisch
Kraftstoffart	98 Oktan
Gassystem	iTC™ (intelligente Drosselklappensteuerung)
Abgassystem	D-Sea-Bel™ System

### ANZEIGE

Art des Anzeigeelements	Großes 7,8" breites LCD-Panoramadisplay (mit Tech-Paket) 7,6" breite Digitalanzeige	
Hauptfunktionen	BRP Connect (opt.)	Uhr
	Musik (opt.)	VTS™
	Navigation (opt.)	Kraftstoffverbrauch
	Bluetooth†-Konnektivität (opt.)	Kraftstoff-Autonomie
iTC System - Modus	Geschwindigkeitsmesser	Höchst- und Durchschnittsgeschwindigkeit
	Drehzahl	Betriebsstunden
	Sport-Modus	Drehzahlregler
	ECO <sup>®</sup> -Modus	Launch Control
	Langsamfahr-Modus	

### GEWICHT

Trockengewicht (Öl, Kühlmittel, kein Kraftstoff)	353 kg
Leistungsgewicht (PS / lbs)	362 kg (mit Soundsystem)
	0.38

### GARANTIE

BRP gewährt auf das Jetboot eine zweijährige beschränkte Garantie.



## RXP®-X® RS 325



 NEW Metallic Tan and Lava Red **Premium**



 Ice Metal and Manta Green

### BESONDERE HIGHLIGHTS



#### MOTOR ROTAX® 1630 ACE™ – 325

Der Rotax® 1630 ACE™-325 ist der ab Werk leistungsstärkste Jetboot-Motor der Branche. Mit seinen 240 kW (325 PS) liefert dieser Motor dank innovativer Technik unglaubliche Beschleunigung und Kraftentfaltung für kompromisslose Offshore-Leistung.



#### Hydraulischer Lenkungsdämpfer

3 Steuerpositionen zur schnellen Einstellung der Steifigkeit. Erhöht die Fahrpräzision, indem unerwünschte Impulse bei rauerem Bedingungen verhindert werden. Sorgt für ein erstklassiges Fahrgefühl und verbesserte Kontrolle für den Fahrer.



#### Tech-Paket (optional)

Sorgt für mehr Unterhaltung und Funktionalität auf dem Wasser. Beinhaltet ein werkseitig installiertes, wirklich wasserdichtes Bluetooth®-Audiosystem, ein 7,8" Farbdisplay und einen USB-Port.



#### Ergolock™ R System

Ein schmales Sitzprofil mit tiefen Knietaschen und einem revolutionär verstellbaren Sattel, der es dem Fahrer ermöglicht, sich wie nie zuvor auf die Maschine einzustellen.



#### T3-R™ Rumpf

Ein ausgeprägtes V-Design, das unschlagbares Handling und Beschleunigung sowie ein neues Maß an Kontrolle bei hohen Geschwindigkeiten bietet.



#### Großes vorderes Staufach

Ein dicht verschließbarer Stauraum mit beeindruckenden 144 Litern ermöglicht es dem Fahrer, seine persönlichen Gegenstände während der Fahrt sicher zu verstauen.

©2024 Bombardier Recreational Products Inc. (BRP). Alle Rechte vorbehalten. ®, TM und das BRP Logo sind Marken der Bombardier Recreational Products Inc. oder ihrer angeschlossenen Unternehmen. Alle Produktvergleiche sowie Behauptungen in puncto Segmente und Märkte beziehen sich auf neue Sitz-Jetboote mit Viertaktmotoren. Die Leistung des Jetboots kann unter anderem durch allgemeine Bedingungen, Umgebungstemperatur, Höhenlage, Fähigkeiten des Fahrers sowie Gewicht von Fahrer/Mitfahrer beeinflusst werden. Tests mit Modellen der Konkurrenz unter identischen Bedingungen. Aufgrund seines stetigen Engagements für Produktqualität und Innovation behält sich BRP das Recht vor, jederzeit ein Produkt einzustellen oder Spezifikationen, Preis, Aussehen, Ausstattungsmerkmale, Modelle oder Ausrüstung abzuändern, ohne dass hieraus Ansprüche abgeleitet werden können. †Garmin ist eine Marke der Garmin Ltd. oder ihrer Tochtergesellschaften.



2025 PERFORMANCE

# RXT<sup>®</sup>-X<sup>®</sup> RS 325

## Das ultimative Jetboot für Offshore-Performance.

### NEUHEITEN

- Hydraulischer Lenkungsdämpfer

### HAUPTMERKMALE

- Rotax<sup>®</sup> 1630 ACE – 325
- ST3™ Rumpf
- Launch Control
- Niedrig angesetzter Rennsportlenker
- Zweiteiliger Ergolock™ Rennsitz
- Höhenverstellbare Lenkung
- Gewinkelte Keile über die gesamte Länge
- X-Sponsors
- Tech-Paket: BRP Premium-Audiosystem, 7,8" breites Vollfarbdisplay und USB-Port
- Polierter Edelstahl-Impeller

### KAPAZITÄT

Sitzplätze	3
Tragfähigkeit	272 kg
Kraftstoff-Fassungsvermögen	70 l
Handschuhfach	2,9 l
Vorderes Staufach	96 l
Stauraum – Gesamt	98,9 l

### ABMESSUNGEN

Länge (von Stoßfänger bis Stoßfänger)	345 cm
Breite	125 cm
Höhe	115 cm

### RUMPF

Typ	ST3™ Rumpf
Material	Glasfaser

### WEITERE MERKMALE

Sitzhalteriemen	LinQ™ Befestigungssystem
iBR <sup>®</sup> – Intelligentes Brems- & Rückfahrsystem	Kniepolster
VTS™ (Variables Trimmsystem) mit erweitertem Einstellbereich	Weitwinkelspiegel
D.E.S.S.™ Hochfrequenzschlüssel	Runde Haltegriffe
Vorderes Staufach mit Direktzugriff	Fußraum-Teppiche
Wasserdichtes Telefonfach	Große Badeplattform
	Wasserski-Zugöse

\*Elektronische Betätigung von Bremse, Leerlauf und Rückwärtsgang.  
 †Bluetooth ist eine eingetragene Marke im Besitz der Bluetooth SIG, Inc., und jegliche Nutzung solcher Marken durch BRP erfolgt unter Lizenz.



- NEW Metallic Tan and Lava Red Premium
- Ice Metal and Manta Green

iTC/iBR/ST3/CLCS/ECO

### ROTAX MOTOR

1630 ACE™ – 325

Ansaugsystem	Mit Turbolader und externem Zwischenkühler
Hubraum	1630 ccm
Kühlsystem	Geschlossenes Kühlsystem (CLCS)
Rückfahrsystem	Elektronisches iBR**
Starter	Elektrisch
Kraftstoffart	98 Oktan
Gassystem	iTC™ (intelligente Drosselklappensteuerung)
Abgassystem	D-Sea-Bel™ System

### ANZEIGE

Art des Anzeigeelements	Großes, 7,8" breites LCD-Panoramadisplay	
Hauptfunktionen	BRP Connect	VTS™
	Musik	Kraftstoffverbrauch
	Navigation	Kraftstoff-Autonomie
	Bluetooth <sup>†</sup> -fähig	Höchst- und Durchschnittsgeschwindigkeit
	Uhr	Betriebsstunden
iTC System - Modus	Geschwindigkeitsmesser	
	Drehzahl	
	Sport-Modus	Drehzahlregler
	ECO <sup>®</sup> -Modus	Launch Control
	Langsamfahr-Modus	

### GEWICHT

Trockengewicht (Öl, Kühlmittel, kein Kraftstoff)	382 kg
Leistungsgewicht (PS / lbs)	0.36

### GARANTIE

BRP gewährt auf das Jetboot eine zweijährige beschränkte Garantie.

## RXT®-X® RS 325



 NEW Metallic Tan and Lava Red *Premium*



 Ice Metal and Manta Green

## BESONDERE HIGHLIGHTS



### MOTOR ROTAX® 1630 ACE™ – 325

Der Rotax® 1630 ACE™-325 ist der ab Werk leistungsstärkste Jetboot-Motor der Branche. Mit seinen 240 kW (325 PS) liefert dieser Motor dank innovativer Technik unglaubliche Beschleunigung und Kraftentfaltung für kompromisslose Offshore-Leistung.



### Hydraulischer Lenkungs­dämpfer

3 Lenkpositionen zur schnellen Einstellung der Steifigkeit. Erhöht die Fahrpräzision, indem unerwünschte Impulse bei rauerem Bedingungen verhindert werden. Sorgt für ein erstklassiges Fahrgefühl und verbesserte Kontrolle für den Fahrer.



### Tech-Paket

Sorgt für mehr Unterhaltung und Funktionalität auf dem Wasser. Beinhaltet ein werkseitig installiertes, wirklich wasserdichtes Bluetooth®-Audiosystem, ein 7,8" Farbdisplay und einen USB-Port.



### Ergolock™ System

Ein schmales Sitzprofil mit tiefen Knietaschen ermöglicht dem Fahrer eine natürliche Sitzhaltung und den Einsatz des Unterkörpers, um sich auf der Maschine zu halten und mehr Kontrolle zu haben.

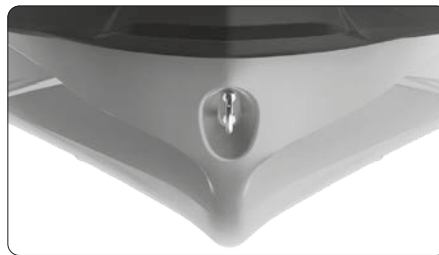

### ST3™ Rumpf

Ein innovativer Rumpf, der Maßstäbe setzt in Sachen Handling auf rauem Wasser, Stabilität und Offshore-Performance.<sup>4</sup>



### Schwim­plat­form mit integriertem LinQ™ System

Exklusives Schnellbefestigungssystem auf der größten Badeplattform in diesem Segment, das die problemlose Anbringung von Zubehör ermöglicht.

©2024 Bombardier Recreational Products Inc. (BRP). Alle Rechte vorbehalten. ®, TM und das BRP Logo sind Marken der Bombardier Recreational Products Inc. oder ihrer angeschlossenen Unternehmen. Alle Produktvergleiche sowie Behauptungen in puncto Segmente und Märkte beziehen sich auf neue Sitz-Jetboote mit Viertaktmotoren. Die Leistung des Jetboots kann unter anderem durch allgemeine Bedingungen, Umgebungstemperatur, Höhenlage, Fähigkeiten des Fahrers sowie Gewicht von Fahrer/Mitfahrer beeinflusst werden. Tests mit Modellen der Konkurrenz unter identischen Bedingungen. Aufgrund seines stetigen Engagements für Produktqualität und Innovation behält sich BRP das Recht vor, jederzeit ein Produkt einzustellen oder Spezifikationen, Preis, Aussehen, Ausstattungsmerkmale, Modelle oder Ausrüstung abzuändern, ohne dass hieraus Ansprüche abgeleitet werden können. †Garmin ist eine Marke der Garmin Ltd. oder ihrer Tochtergesellschaften.

# JETBOOTE 2025

## TECHNISCHE DATEN



	REC LITE		RECREATION		ADVENTURE		
	SPARK®		SPARK® TRIXX™		GTI™	GTI™ SE	EXPLORER PRO®
	<b>Einzigtiger Spaß.</b>		<b>Verspielter Trickser.</b>		<b>Stil, Stabilität und richtig viel Spaß.</b>	<b>Mehr Bequemlichkeit und Komfort für Tage voller Spaß mit der Familie.</b>	<b>Der ultimative Begleiter für jedes Abenteuer</b>
MODELL	Spark® für 2 60	Spark® für 2 90	SPARK® TRIXX™ für 1 - 90	SPARK® TRIXX™ für 3 - 90	GTI™ 130	GTI™ SE 170	Explorer Pro® 170   Explorer Pro® 230
FARBEN	 Dazzling Blue and Vapor Blue (only with the Convenience Package)  Sunrise Orange and Dragon Red		 <b>NEW</b> Sand and Dazzling Blue  Dragon Red and Bright White		 Bright White and Neo Mint	 <b>NEW</b> Midnight Purple  Teal Blue and Manta Green	 Iceland Grey
<b>HAUPTMERKMALE</b>							
	<ul style="list-style-type: none"> <li>• SPARK® Rumpf</li> <li>• Leichte und verspielte Plattform</li> <li>• Kann mit den meisten Mittelklassewagen gezogen werden</li> <li>• Bis zu 2 Passagiere</li> <li>• Wasserdichtes Telefonfach</li> <li>• iBR® – Intelligentes Brems- &amp; Rückfahrssystem</li> <li>• LinQ™ Befestigungssystem</li> <li>• LinQ™ Lite Befestigungssystem</li> <li>• <b>Komfortpaket</b> (serienmäßig beim Spark für 2 - 90 PS): Tragbares BRP Audiosystem (opt.), Verstaueinrichtung vorn, Aufsteigetritt, D.E.S.S.™ Hochfrequenzschlüssel, VTS™ – Variables Trimmingsystem</li> </ul>		<ul style="list-style-type: none"> <li>• SPARK® Rumpf</li> <li>• Leichte und verspielte Plattform</li> <li>• Kann mit den meisten Mittelklassewagen gezogen werden</li> <li>• Bis zu 3 Passagiere</li> <li>• Trixx-Modus</li> <li>• iBR® (Intelligentes Brems- und Rückfahrssystem)</li> <li>• Wasserdichtes Telefonfach</li> <li>• Freestyle-Sitz für 1 Person</li> <li>• <b>TRIXX™ PAKET:</b> Tragbares BRP Audiosystem (optional), Lenker mit Höhenverstellung, VTS™ – Variables Trimmingsystem mit erweitertem Einstellbereich, Stufenkeile, exklusive Farbgebung</li> </ul>		<ul style="list-style-type: none"> <li>• GTI™ Rumpf</li> <li>• iBR® – Intelligentes Brems- &amp; Rückfahrssystem*</li> <li>• Große Badeplattform mit LinQ™ Befestigungssystem</li> <li>• Zweiteiliger Ergolock Sitz</li> <li>• Großes vorderes Staufach</li> <li>• Wasserdichtes Telefonfach</li> </ul>	<ul style="list-style-type: none"> <li>• GTI™ Rumpf</li> <li>• <b>Tech-Paket</b> (optional beim Modell in Midnight Purple): BRP Premium Audiosystem und iDF – Intelligentes, selbstreinigendes Pumpensystem</li> <li>• iBR® – Intelligentes Brems- &amp; Rückfahrssystem*</li> <li>• Variables Trimmingsystem (VTS™)</li> <li>• Langsamfahr-Modus/ Drehzahlregler</li> <li>• Aufsteigeleiter</li> <li>• Zwei Farbvarianten</li> </ul>	<ul style="list-style-type: none"> <li><b>NEUHEITEN</b></li> <li>• Hydraulischer Lenkungsdämpfer</li> <li>• ST3™ Rumpf</li> <li>• <b>Tech-Paket:</b> BRP Premium-Audiosystem, 7,8" breites Vollfarbdisplay, USB-Port</li> <li>• iDF – Intelligentes, selbstreinigendes Pumpensystem</li> <li>• Garmin! 7"-Touchscreen-GPS &amp; Fischsuchgerät</li> <li>• Touring-Windabweiser</li> <li>• Stabile Haltegriffe</li> <li>• Höhenverstellbarer Lenker</li> <li>• Explorer-Touringsitzbank und Kniepolster</li> <li>• Dollbord-Fußstützen</li> <li>• LinQ™ Multi-Gepäckträger</li> <li>• LinQ™ Explorer-Tasche</li> </ul>
<b>KAPAZITÄT</b>							
FAHRER	2	2	1 (Bis zu 3 Passagiere)	3	3	3	3
TRAGFÄHIGKEIT	160 kg	160 kg	160 kg	225 kg	272 kg	272 kg	272 kg
TREIBSTOFF	30 L		30 L		70 L	70 L	70 L
GESAMTSTAUARAUM	44.7 L		44.7 L		152.8 L	152.8 L	198.9 L
<b>ROTAX MOTOR</b>							
ROTAX® MOTOR	900 ACE™ – 60 PS	900 ACE™ – 90 PS	900 ACE™ – 90 PS		1630 ACE™ – 130 PS	1630 ACE™ – 170 PS	1630 ACE™ – 170 PS   1630 ACE™ – 230 PS
ANSAUGSYSTEM	Selbstansaugend		Selbstansaugend		Selbstansaugend	Selbstansaugend	Selbstansaugend   Mit Turbo-lader und externem Zwischenkühler
HUBRAUM	899 cc		899 cc		1,630 cc	1,630 cc	1,630 cc
RÜCKFAHRSYSTEM	Elektronisches iBR® **		Elektronisches iBR® **		Elektronisches iBR® **	Elektronisches iBR® **	Elektronisches iBR® **
KRAFTSTOFFART	95 Oktan		95 Oktan		95 Oktan	95 Oktan	95 Oktan

# JETBOOTE 2025

## TECHNISCHE DATEN



	TOW SPORTS		TOURING		
	Wake™ PRO		GTX™		GTX™ LIMITED
	<b>Stabilität, Leistung und Musik für professionellen Wassersport.</b>		<b>Komfort, Kontrolle und Leistung sind immer angesagt.</b>		<b>Der Leistungsstandard im Touring-Segment.</b>
MODELL	Wake™ Pro 230		GTX™ 170	GTX™ 230	GTX™ Limited 325
FARBEN	 <p><b>NEU</b> Sand and Dazzling Blue</p>		 <p>Abyss Blue and Gulfstream Blue</p>		 <p><b>NEU</b> Teal Metallic</p>  <p>White Pearl Premium</p>
	<b>HAUPTMERKMALE</b>				
	<ul style="list-style-type: none"> <li>• Rotax® 1630 ACE™ – 230</li> <li>• ST3™ Rumpf</li> <li>• <b>Tech-Paket:</b> BRP Premium-Audiosystem, 7,8" breites Vollfarbdisplay, USB-Port</li> <li>• iDF – Intelligentes, selbstreinigendes Pumpensystem</li> <li>• iBR® – Intelligentes Brems- und Rückfahrssystem*</li> <li>• Wasserdichtes Telefonfach</li> <li>• Vorderes Staufach mit Direktzugriff</li> <li>• Aufsteigeleiter</li> <li>• <b>Wake-Paket:</b> Versenkbarer LinQ™ Zugmast, geschwindigkeitsabhängiger Ski-Modus, abnehmbarer Wakeboard-Träger, Wake™ Grafikelemente</li> </ul>		<ul style="list-style-type: none"> <li>• ST3™ Rumpf</li> <li>• iDF – Intelligentes, selbstreinigendes Pumpensystem</li> <li>• iBR® – Intelligentes Brems- und Rückfahrssystem*</li> <li>• Variables Trimmsystem (VTS™)</li> <li>• LinQ™ Befestigungssystem</li> <li>• Aufsteigeleiter</li> <li>• Vorderes Staufach mit Direktzugriff</li> <li>• Wasserdichtes Telefonfach</li> <li>• <b>Tech-Paket (optional):</b> BRP Premium-Audiosystem, 7,8" breites Vollfarbdisplay, USB-Port</li> </ul>		<p><b>NEUHEITEN</b></p> <ul style="list-style-type: none"> <li>• Rotax® 1630 ACE™ – 325</li> <li>• 10,25"-Touchscreen-Display mit BRP GO!</li> <li>• 2 aufstellbare Klampen</li> <li>• Hydraulischer Lenkungsämpfer</li> </ul> <hr/> <ul style="list-style-type: none"> <li>• ST3™ Rumpf</li> <li>• BRP Premium-Audiosystem und USB-Port</li> <li>• iDF – Intelligentes, sedimentfreies Pumpensystem</li> <li>• Vorderes Staufach mit Direktzugriff</li> <li>• <b>Limited Paket:</b> USB-Port, Jetboot-Abdeckung, Organizer für Staufach, Kniepolster, exklusive Farbgebung und mehr</li> </ul>
	<b>KAPAZITÄT</b>				
FAHRER	3		3		3
TRAGFÄHIGKEIT	272 kg		272 kg		272 kg
TREIBSTOFF	70 L		70 L		70 L
GESAMTSTAURAUM	98,9 L		98,9 L		98,9 L
	<b>ROTAX MOTOR</b>				
ROTAX® MOTOR	1630 ACE™ – 230 PS		1630 ACE™ – 170 PS	1630 ACE™ – 230 PS	1630 ACE™ – 325 PS
ANSAUGSYSTEM	Mit Turbolader und externem Zwischenkühler		Selbstansaugend Mit Turbolader und externem Zwischenkühler		Mit Turbolader und externem Zwischenkühler
HUBRAUM	1,630 cc		1,630 cc		1,630 cc
RÜCKFAHRSYSTEM	Elektronisches iBR®*		Elektronisches iBR®*		Elektronisches iBR®*
KRAFTSTOFFART	95 Oktan		95 Oktan		98 Oktan

# JETBOOTE 2025

## TECHNISCHE DATEN

# SEA-DOO®

### SPORT FISHING

### FISHPRO™

Willkommen in der Welt des Hochleistungs-Angelsports mit dem Jetboot

Entdecken Sie eine neue Perspektive auf den Angelsport – mit dem stabilen, vielseitigen Fahrzeug, mit dem alles begann.

MODELL

FishPro™ Apex 300

FishPro™ Sport 170

FARBEN



**NEU**  
Shark Grey and Nori Green



White and  
Gulfstream Blue

### HAUPTMERKMALE

- **Apex-Paket:** Exklusive Farbgebung, einzigartiger Teppich, Embleme, Aufkleber und Fahrzeugabdeckung inklusive
- ST3™ Rumpf
- GARMIN® 9"-Touchscreen-GPS mit Fischsuchgerät
- Stabile Haltegriffe
- Touring-Windabweiser
- Lebendfischbehälter mit Schnellkupplung
- LinQ™ Angelsport-Kühlbox 51 L
- Hydraulischer Lenkungsdämpfer
- iDF – Intelligentes, selbstreinigendes Pumpensystem
- 2 aufstellbare Klampen
- Höhenverstellbarer Lenker
- Modularer Schwenksitz
- 7 Angelrutenhalter
- **Tech-Paket:** BRP Premium-Audiosystem, 7,8" breites Vollfarbdisplay, USB-Port

- ST3™ Rumpf
- iDF – Intelligentes, selbstreinigendes Pumpensystem
- GARMIN® 7"-GPS & Fischsuchgerät
- BRP Premium-Audiosystem (Sonderausstattung)
- 5 Angelrutenhalter
- Hintere Deckverlängerung mit LinQ™
- LinQ™ Angelsport-Kühlbox 51 L
- Schräge Dollbord-Fußstützen
- Vorderes Staufach mit Direktzugriff, mit Organizer

### KAPAZITÄT

FAHRER

3

3

TRAGFÄHIGKEIT

272 kg

272 kg

TREIBSTOFF

70 L

70 L

GESAMTSTAURAUML

149,9 L

149,9 L

### ROTAX MOTOR

ROTAX® MOTOR

1630 ACE™ – 300 PS

1630 ACE™ – 170 PS

ANSAUGSYSTEM

Mit Turbolader und externem Zwischenkühler

Selbstansaugend

HUBRAUM

1,630 cc

1,630 cc

RÜCKFAHRSYSTEM

Elektronisches iBR® \*\*

Elektronisches iBR® \*\*

KRAFTSTOFFART

98 Oktan

95 Oktan

# JETBOOTE 2025

## TECHNISCHE DATEN



### PERFORMANCE

	GTR™	GTR™-X® RS	RXP®-X® RS	RXT®-X® RS
	<b>Erschwingliche Kraft und Leistung.</b>	<b>Hohe Leistung zu einem großartigen Preis</b>	<b>Renntaugliches Hochleistungs-Jetboot, neu konzipiert.</b>	<b>Das ultimative Jetboot für Offshore-Performance.</b>
MODELL	GTR™ 230	GTR™-X® 300	RXP®-X® 325	RXT®-X® 325
FARBEN	 <p>Eclipse Black and Reef Blue</p>	 <p>Eclipse Black and Deep Marsala</p>	<p><b>NEU</b></p>  <p>Metallic Tan and Lava Red Premium</p>  <p>Ice Metal and Manta Green</p>	<p><b>NEU</b></p>  <p>Metallic Tan and Lava Red Premium</p>  <p>Ice Metal and Manta Green</p>

### HAUPTMERKMALE

<ul style="list-style-type: none"> <li>• GTI™ Rumpf</li> <li>• BRP Premium-Audiosystem (Sonderausstattung)</li> <li>• Variables Trimmssystem (VTS™)</li> <li>• Großes vorderes Staufach</li> <li>• Wasserdichtes Telefonfach</li> <li>• LinQ™ Befestigungssystem</li> </ul>	<ul style="list-style-type: none"> <li>• Zweiteiliger Ergolock™ Rennsitz</li> <li>• Niedrig angesetzter Rennsportlenker</li> <li>• Gewinkelte Fußraumkeile</li> <li>• Polierter Edelstahl-Impeller</li> <li>• GTI™ Rumpf</li> <li>• Variables Trimmssystem mit erweitertem Einstellbereich (VTS™)</li> <li>• Großes vorderes Staufach</li> <li>• Wasserdichtes Telefonfach</li> <li>• LinQ™ Befestigungssystem</li> <li>• <b>Tech-Paket</b> (optional): BRP Premium-Audiosystem, 7,8" breites Vollfarbdisplay, USB-Port</li> </ul>	<ul style="list-style-type: none"> <li>• Hydraulischer Lenkungsdämpfer</li> <li>• Karbonfaser-Haube</li> <li>• T3-R™ Rumpf</li> <li>• Launch Control</li> <li>• Ergolock™ R Rennsitz</li> <li>• Niedrig angesetzter Rennsportlenker</li> <li>• Doppelt gewinkelte Fußraumkeile</li> <li>• X-Sponsors</li> <li>• Polierter Edelstahl-Impeller</li> <li>• <b>Tech-Paket</b> (optional beim Modell in Metallic Tan / Lava Red): BRP Premium-Audiosystem, 7,8" breites Vollfarbdisplay, USB-Port</li> </ul>	<p><b>NEUHEITEN</b></p> <ul style="list-style-type: none"> <li>• Hydraulischer Lenkungsdämpfer</li> <li>• ST3™ Rumpf</li> <li>• Launch Control</li> <li>• Niedrig angesetzter Rennsportlenker</li> <li>• Zweiteiliger Ergolock™ Rennsitz</li> <li>• Höhenverstellbare Lenkung</li> <li>• Gewinkelte Keile über die gesamte Länge</li> <li>• X-Sponsors</li> <li>• Polierter Edelstahl-Impeller</li> <li>• <b>Tech-Paket</b>: BRP Premium-Audiosystem, 7,8" breites Vollfarbdisplay und USB-Port</li> </ul>
---	--	---	--

### KAPAZITÄT

FAHRER	3	3	1 (bis zu 2 Fahrer mit dem als Zubehör erhältlichen Beifahrersitz)	3
TRAGFÄHIGKEIT	272 kg	272 kg	182 kg	272 kg
TREIBSTOFF	70 L	70 L	70 L	70 L
GESAMTSTAURAUML	152.8 L	152.8 L	153.7 L	98.9 L

### ROTAX MOTOR

ROTAX® MOTOR	1630 ACE™ – 230 PS	1630 ACE™ – 300 PS	1630 ACE™ – 325 PS	1630 ACE™ – 325 PS
ANSAUGSYSTEM	Mit Turbolader und externem Zwischenkühler	Mit Turbolader und externem Zwischenkühler	Mit Turbolader und externem Zwischenkühler	Mit Turbolader und externem Zwischenkühler
HUBRAUM	1,630 cc	1,630 cc	1,630 cc	1,630 cc
RÜCKFAHRSYSTEM	Elektronisches iBR® **	Elektronisches iBR® **	Elektronisches iBR® **	Elektronisches iBR® **
KRAFTSTOFFART	95 Oktan	98 Oktan	98 Oktan	98 Oktan



# Zubehör



# Zubehör

- 50 Essential-Pakete
- 51 LinQ, Stauraum und Taschen
- 57 Wassersport-Zubehör
- 58 Tritt und Leitern
- 59 Bedienelemente und Griffe
- 60 Technisches Zubehör
- 61 Elektronik und Elektrik
- 63 Karosserie-Zubehör
- 65 Anlegen und Anlanden am Strand
- 67 Must-Haves
- 68 Abdeckungen
- 71 Anhänger



## **Beschränkte Garantie auf Sea-Doo Zubehör\***

### **1 Jahr auf BRP Zubehör**

\*Gekauft bei einem BRP Vertragshändler oder einem von BRP autorisierten Onlineshop. Sofern nicht anders vereinbart oder gesetzlich vorgeschrieben. Es können weitere Ausschlüsse gelten. Sehen Sie in den vollständigen Bedingungen für die beschränkte Garantie nach oder wenden Sie sich an Ihren Sea-Doo Vertragshändler. Diese beschränkte Garantie gilt nicht für werkseitig installiertes Zubehör.

# Essential-Pakete



## STARTER

ART.-NR.	NAME	SEITE	PREIS
295100330	Sicherheitsausrüstung	S. 67	
295100631	Kennzeichenausrüstung – Schwarz	S. 67	
295101014	Abdeckung	S. 70	
285999	Rettungsweste Airflow	S. 91	
286808	Neopren-Shorts	S. 99	

## ADVANCED

ART.-NR.	NAME	SEITE	PREIS
278003401	Programmierbarer D.E.S.S.™ Hochfrequenz-Schlüssel	S. 61	
295100418	Fender mit Schnappmechanismus	S. 65	
295100944	Installationsbausatz für Fender mit Schnappmechanismus	S. 65	
295100750	Klappanker	S. 66	
295100851	Leine für Anlegestelle	S. 66	
295100901	Lagerungsabdeckung für alle Klimazonen	S. 68	
288057	Langarm-Rashguard Performance	S. 101	
295100885	Speed Tie	S. 66	
9779486 / 9779950	XPS Ölwechselsatz	S. 82	

## SPITZE

ART.-NR.	NAME	SEITE	PREIS
295100814	Abnehmbarer Organizer für Staufach	S. 56	
295100965	Sea-Doo 14 I-Kühltasche	S. 56	
269502121	Wasserdichte 10 I-Tasche	S. 55	
295100862	Deckel-Organizer	S. 56	

Beachten Sie, dass die Teilenummern je nach Fahrzeugmodell variieren können.

# LinQ, Stauraum und Taschen



## NEU Halbstarre LinQ 20 I-Kühlbox



Modelle mit LinQ Basis-Installationsbausatz

295101252

- Isoliert, wasserbeständig und mit einem Fassungsvermögen von 20 l.
- Schnelle, einfache und sichere Anbringung durch LinQ System.
- Anbringung mit einem Satz LinQ Befestigungselementen.
- Weiche Kühlbox für eintägige Nutzung.
- Netztasche oben auf dem Deckel.
- Reißverschluss tasche unter dem Deckel für schnellen und einfachen Zugriff.
- Herausnehmbares Innenfach für einfache Reinigung.
- Tragegriffe für den einfachen Transport zum und vom Wasser.
- Fasst zwölf 355 ml-Dosen.
- Abmessungen: 48,3 cm x 33,0 cm x 25,4 cm (L x B x H)

## NEU Isolierte LinQ 32 I-Tragetasche



Modelle mit LinQ Basis-Installationsbausatz

295101247

- 32 l thermisch isolierter Stauraum in weicher Ausführung.
- Schnelle, einfache und sichere Anbringung durch LinQ System.
- Anbringung mit einem Satz LinQ Befestigungselementen.
- Weiche Kühlbox für eintägige Nutzung.
- Wasserdichte Ausführung.
- Robustes Außenmaterial sorgt für Langlebigkeit mit modernem Look.
- Tragegriffe und abnehmbarer Schultergurt für den einfachen Transport zum und vom Wasser.
- Ausgestattet mit Innentaschen, Reißverschluss taschen und verstellbaren Tragegurten an jeder Seite, die Platz für ein Handtuch bieten.
- Faltbar, wenn sie nicht vollgepackt ist, mit Riemen an beiden Seiten.
- Fasst 18 355 ml-Dosen.
- Abmessungen: 39,4 cm x 20,3 cm x 47,0 cm (L x B x H)

## LinQ 16 I-Kühlbox



Modelle mit LinQ Basis-Installationsbausatz

295100698

- Kühlbox mit sicherer und einfacher LinQ Befestigung.
- Im Schleudergussverfahren gefertigte Konstruktion für außergewöhnliche Steifigkeit und Langlebigkeit.
- Abgedichteter Deckel zum luft- und wetterdichten Verschließen.
- Die robusten Verschlüsse mit T-Griff sind resistent gegen das marine Umfeld.
- Seewassertaugliche Montageteile für den Einsatz in Salzwasser.
- Fasst 24 355 ml-Dosen.
- Hält Eis drei Tage lang kalt.
- Außenmaße: 33,0 cm x 50,8 cm x 25,4 cm (L x B x H)
- Innenmaße: 22,9 cm x 43,2 cm x 17,8 cm (L x B x H).

*Hinweise: Kann nicht auf dem stapelbaren LinQ Kraftstoffbehälter angebracht werden.*

*Für die Anbringung von LinQ Zubehör ist der LinQ Basis-Installationsbausatz erforderlich, wenn dieser nicht zur Serienausstattung des Jetboots gehört.*

## LinQ 43 I-Kühlbox



RXT, RXT-X, GTX und Wake Pro (ab 2018) / GTI, GTI SE, GTR, GTR-X und Wake 170 (ab 2020) / RXP-X (ab 2021) / Alle FishPro Modelle (ab 2019) / Explorer Pro

715009276

- Die vielseitige LinQ 16"-Konfiguration eignet sich für viele Fahrzeuge.
- Hochwertige, spritzgegossene, schlagfeste Polypropylen-Außenschale für außergewöhnliche Robustheit.
- Hochwertige Isolierung für optimale Eisrückhaltung.
- Dickere Isolierung an der Unterseite zur Isolierung gegen die Fahrzeugwärme.
- 43 Liter Fassungsvermögen.
- LinQ Befestigung für schnelle, einfache und sichere Aufbewahrung.
- Mit nur einer Vierteldrehung arretiert.
- Stabile Griffe erleichtern den Transport.
- Horizontale Verriegelungsgriffe ermöglichen die Anbringung von LinQ Lite Zubehör.
- Inklusive Trockenkorb zum Schutz von Gegenständen.
- Ablassstopfen an der Unterseite zum Ablassen von Wasser.
- Neues ergonomisches und sicheres Verriegelungssystem für herausragende Dichtigkeit.
- Fasst 60 355 ml-Dosen.
- Leergewicht 11 kg.
- Hält Eis sechs Tage lang kalt.
- Außenmaße: 73,7 cm x 43,2 cm x 35,6 cm (L x B x H)
- Innenmaße: 59,7 cm x 33,0 cm x 22,9 cm (L x B x H)
- Die Kühlbox kann mit einem Vorhängeschloss verschlossen werden.

**LinQ 51 I-Kühlbox  
(Doppelverschluss)**



RXT, RXT-X, GTX, GTX Limited, Wake Pro (ab 2018) / RXP-X (ab 2021) / GTI, GTI SE, GTR, GTR-X, Wake (ab 2020), Explorer Pro

**269801151**

- Isoliert, wasserbeständig und mit einem Fassungsvermögen von 51 l.
- Außergewöhnlich stabil und äußerst langlebig, mit hochwertiger Schaumstoffisolierung für optimale Eishaltung.
- Der abgedichtete Deckel hält Hitze und Wasser fern.
- Die robuste Außentasche bietet zusätzlichen Platz für nicht gekühlte Utensilien wie Angelgerät und mehr.
- Auf der Oberseite befindet sich eine vertiefte Arbeitsfläche mit rutschfester Oberfläche, die sich ideal für Angelhaken eignet, sowie ein in die Oberseite eingearbeitetes Fischlineal zum schnellen Abmessen des Fangs.
- Zwei Ablassstopfen, um Wasser einfach ablaufen zu lassen.
- Die äußerst robusten Verschlüsse mit T-Griff sind langlebig und resistent gegen das marine Umfeld einschließlich Salzwasser.

- Vorgeformte Schlitz für die einfache Anbringung von Angelrutenhaltern oder Becherhaltern auf jeder Seite.
- Schräge Schleppangelschlitz für das perfekte Schleppanglerlebnis mit mehreren Angelruten, wo es die Vorschriften erlauben.
- Die Erweiterung für die LinQ 51 I-Kühlbox (295101033) kann darauf angebracht werden, um für noch mehr Stauraum zu sorgen.
- Fasst 72 355 ml-Dosen.
- Hält Eis drei Tage lang kalt.
- Außenmaße: 48,3 cm x 80,0 cm x 41,9 cm (L x B x H)
- Innenmaße: 29,2 cm x 66,0 cm x 27,9 cm (L x B x H)

*Hinweis: Für die Anbringung ist bei 2018er Modellen und einigen 2019er Modellen die LinQ Verankerung mit Verriegelung (295100858) erforderlich.*

*Hat Ihr Jetboot keine Leiter, wird empfohlen, eine Leiter nachzurüsten, um problemloses Aufsteigen aus dem Wasser zu gewährleisten.*

*Die Kühlbox kann nicht mit dem LinQ Zugmast in vorderer Stellung kombiniert werden.*

**Erweiterung für die LinQ 51 I-Kühlbox  
(Doppelverschluss)**

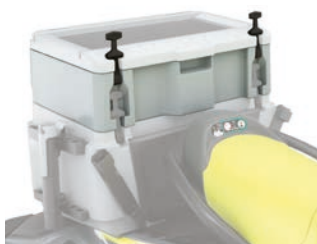

LinQ 51 I-Kühlbox (Doppelverschluss) (269801151)

**295101033**

- Erweitern Sie Ihre vorhandene 51 l-Kühlbox um 20 l zusätzlichen Stauraum.
- Voll isoliert und einfach anzubringen.
- Ideal, um z. B. Ihr Mittagessen von Ihrem Fang oder der Angelzubehörbox zu trennen.

- Erfordert für die Anbringung die LinQ 51 I-Kühlbox (Doppelverschluss) (269801151).
- Fasst 36 355 ml-Dosen.
- Hält Eis drei Tage lang kalt.
- Außenmaße: 48,3 cm x 80,0 cm x 16,5 cm (L x B x H)
- Innenmaße: 29,2 cm x 66,0 cm x 12,7 cm (L x B x H)

**LinQ Angelrutenhalter**



Geeignet für vordere LinQ Halterungen und LinQ 51 I-Kühlboxen

**295100795**

- Perfekt für den sicheren Transport Ihrer Angelruten zu Ihren bevorzugten Angelplätzen oder zum Schleppangeln.
- Mit Schnellbefestigungssystem mit Entriegelungshebel für einfache Anbringung an bzw. Abnahme von jeder der 30 verschiedenen Positionen an der LinQ 51 I-Kühlbox oder zur Verwendung im vorderen Fahrzeugbereich einiger Fahrzeuge, die über vordere LinQ Halterungen verfügen.

- Zur sicheren Aufnahme der Angelrute mithilfe einer geformten Gummikappe, die speziell zur schnellen Sicherung oder Abnahme der Angelrute mithilfe des Spulenhalters konzipiert wurde.

**LinQ Lite Becherhalter**



Spark (ab 2024)

**715009406**

- Schnelle, einfache und sichere Anbringung durch LinQ System.
- Halten Sie Ihr Getränk in Reichweite.
- Flexible Lamellen passen sich an verschiedene Größen von Getränkebehältern an und halten diese sicher in Position.
- Da keine dauerhafte Installation erforderlich ist, können Sie den Halter fast überall anbringen.

- Werkzeuglose Platzierung, leicht von A nach B zu bewegen.





**LinQ Becherhalter**



Geeignet für vordere LinQ Halterungen und die LinQ 51 I-Kühlbox

**295101230**

- Der Becherhalter passt dank flexibler Lamellen, die sich an die Größe des Getränks anpassen, für die meisten Getränkebehälter.
- Werkzeuglose Anbringung.

LinQ Halterung vorne	RXT, RXT-X, GTX, Wake Pro (ab 2018), FishPro (2019-2021), Explorer Pro, FishPro Sport, FishPro Trophy	295100948 Linke Seite 295100949 Rechte Seite	
	<ul style="list-style-type: none"> <li>• Ermöglicht die Anbringung des LinQ Angelrutenhalters für Frontmontage (295100795) oder eines LinQ Becherhalters (295101230) (separat erhältlich).</li> <li>• Ermöglicht den einfachen Zugriff auf Getränke oder Angelruten während des Schleppangelns, ohne den Fahrer zu behindern.</li> </ul>		
LinQ Halterung vorne	GTI, GTI SE, GTR, GTR-X, Wake (ab 2020), FishPro Scout	295101039 Linke Seite 295101040 Rechte Seite	
	<ul style="list-style-type: none"> <li>• Ermöglicht die Anbringung des LinQ Angelrutenhalters für Frontmontage (295100795) oder eines LinQ Becherhalters (295101230) (separat erhältlich).</li> <li>• Ermöglicht den einfachen Zugriff auf Getränke oder Angelruten während des Schleppangelns, ohne den Fahrer zu behindern.</li> </ul>		
LinQ Lite Action-Kamerahalterung	Spark (ab 2024)	295101139	
	<ul style="list-style-type: none"> <li>• LinQ Lite Befestigungssystem für Kameras.</li> <li>• Bietet großartige Perspektiven für die Aufnahme von Fotos und Videos.</li> <li>• Für sicheren Halt der Geräte konzipiert.</li> <li>• Schnelles, einfaches Anbringen und Abnehmen.</li> <li>• Die 360°-Positionierung ermöglicht perfektes Filmen und Fotografieren.</li> </ul>		
Modulare LinQ 10 I-Gepäckbox	Modelle mit LinQ Basis-Installationsbausatz	715005494	
	<ul style="list-style-type: none"> <li>• Schnelle, einfache und sichere Anbringung durch LinQ System.</li> <li>• 10 Liter modularer Stauraum in Hartschalenausführung.</li> <li>• Abmessungen: 48,3 cm x 31,8 cm x 12,7 cm (L x B x H)</li> <li>• Robuste Konstruktion mit wetterfestem, abgedichtetem Deckel.</li> <li>• Stapelbar mit einer zusätzlichen modularen LinQ Box (715005494, 715007112) oder Roll-Top-Tasche für erweiterten Stauraum.</li> <li>• Zum Stapeln der Boxen oder der Tasche ist der LinQ Basis-Installationsbausatz (295101009) erforderlich.</li> </ul> <p><i>Hinweis: Für die Anbringung von LinQ Zubehör ist der LinQ Basis-Installationsbausatz erforderlich, wenn dieser nicht zur Serienausstattung des Jetboots gehört.</i></p>		
Thermo-Einsatz für die modulare LinQ 10 I-Gepäckbox		219401110	
	<ul style="list-style-type: none"> <li>• Isolierte Auskleidung.</li> <li>• Passt sehr gut in die modulare LinQ 10 I-Gepäckbox.</li> <li>• Fasst sieben 355 ml-Dosen.</li> <li>• Hält Eis einen ganzen Tag lang kalt.</li> <li>• Innenmaße: 22,9 cm x 43,2 cm x 6,4 cm (L x B x H)</li> </ul>		
Modulare LinQ 20 I-Gepäckbox	Modelle mit LinQ Basis-Installationsbausatz	715007112	
	<ul style="list-style-type: none"> <li>• Schnelle, einfache und sichere Anbringung durch LinQ System.</li> <li>• 20 Liter modularer Stauraum in Hartschalenausführung.</li> <li>• Robuste Konstruktion mit wetterfestem, abgedichtetem Deckel.</li> <li>• Eine zusätzliche modulare LinQ Box (715005494) kann darauf gestapelt werden, um die ideale Stauraumlösung zu erhalten.</li> <li>• Zum Stapeln der Boxen oder der Tasche ist der LinQ Basis-Installationsbausatz (295101009) erforderlich.</li> </ul> <p><i>Hinweis: Für die Anbringung von LinQ Zubehör ist der LinQ Basis-Installationsbausatz erforderlich, wenn dieser nicht zur Serienausstattung des Jetboots gehört.</i></p>		

<p><b>Modulare LinQ 30 I-Gepäckbox</b></p>	<p>Modelle mit LinQ Basis-Installationsbausatz</p>	<p><b>715006830</b></p>	
	<ul style="list-style-type: none"> <li>• Schnelle, einfache und sichere Anbringung durch LinQ System.</li> <li>• 30 Liter modularer Stauraum in Hartschalenausführung.</li> <li>• Robuste Konstruktion mit wetterfestem, abgedichtetem Deckel.</li> </ul>	<p><i>Hinweis: Für die Anbringung von LinQ Zubehör ist der LinQ Basis-Installationsbausatz erforderlich, wenn dieser nicht zur Serienausstattung des Jetboots gehört.</i></p>	
<p><b>Stapelbarer LinQ 14,5 I-Kraftstoffbehälter</b></p>	<p>Modelle mit LinQ Basis-Installationsbausatz</p>	<p><b>295100950</b></p>	
	<ul style="list-style-type: none"> <li>• Schnell, einfach und sicher mit dem LinQ Zubehörsystem.</li> <li>• Einfaches Ausgießen durch verschüttsichere Gießtülle.</li> <li>• 14,5 Liter Fassungsvermögen.</li> <li>• Ermöglicht zusätzlichen Stauraum durch Stapeln der LinQ 40 I-Roll-Top-Tasche (715008110).</li> <li>• Seewassertauglich für den Einsatz in Salzwasser.</li> </ul>	<ul style="list-style-type: none"> <li>• Abmessungen: 33,0 cm x 48,3 cm x 22,9 cm (L x B x H)</li> <li>• Lokale Vorschriften für den Kraftstofftransport beachten.</li> </ul> <p><i>Hinweise: Für die Anbringung von LinQ Zubehör ist der LinQ Basis-Installationsbausatz erforderlich, wenn dieser nicht zur Serienausstattung des Jetboots gehört. Kraftstoffbehälter können nicht gestapelt werden. Zum Stapeln der LinQ Roll-Top-Tasche ist der LinQ Basis-Installationsbausatz (295101009) erforderlich.</i></p>	
<p><b>LinQ Basis-Installationsbausatz</b></p>	<p>Geeignet für stapelbaren LinQ 14,5 I-Kraftstoffbehälter</p>	<p><b>295101009</b></p>	
	<ul style="list-style-type: none"> <li>• Mit dem LinQ Basis-Installationsbausatz können ausgewählte Sea-Doo LinQ Zubehörartikel auf dem stapelbaren LinQ 14,5 I-Kraftstoffbehälter (295100950) gestapelt werden.</li> </ul>	<ul style="list-style-type: none"> <li>• Beinhaltet 2x LinQ Basis und seewassertaugliche Montageteile für eine schnelle Installation.</li> </ul>	
<p><b>LinQ 20 I-Kraftstoffbehälter</b></p>	<p>Modelle mit LinQ Basis-Installationsbausatz</p>	<p><b>715007822</b></p>	
	<ul style="list-style-type: none"> <li>• Schnelle, einfache und sichere Anbringung durch LinQ System.</li> <li>• Verschüttsichere Gießtülle für einfache Verwendung.</li> <li>• 20 Liter Fassungsvermögen.</li> <li>• Entspricht der neuen Norm für Flammenschutzvorrichtungen (FMD, Flame Mitigation Device).</li> </ul>	<ul style="list-style-type: none"> <li>• Abmessungen: 30,5 cm x 48,3 cm x 30,5 cm (L x B x H)</li> <li>• Lokale Vorschriften für den Kraftstofftransport beachten.</li> </ul> <p><i>Hinweise: Für die Anbringung von LinQ Zubehör ist der LinQ Basis-Installationsbausatz erforderlich, wenn dieser nicht zur Serienausstattung des Jetboots gehört.</i></p>	
<p><b>LinQ 20 I-Sitztasche</b></p>	<p>GTI, GTI SE, GTX, GTX Limited, Explorer Pro, GTR, GTR-X, RXT-X, RXP-X, Wake, Wake Pro, FishPro Apex, FishPro Scout, FishPro Sport, FishPro Trophy</p>	<p><b>295101073</b></p>	
	<ul style="list-style-type: none"> <li>• 20 l UV-beständiger Stauraum.</li> <li>• Raffinierte Anbringung hinter dem Beifahrersitz, um den Platz auf dem hinteren Deck zu maximieren.</li> <li>• In Sekundenschnelle mit dem werkzeuglosen LinQ Zubehörsystem angebracht.</li> </ul>	<ul style="list-style-type: none"> <li>• Hauptfächer mit zwei Taschen und drei Reißverschlussöffnungen.</li> <li>• Externe Seitentasche für schnellen Zugriff auf kleine Dinge.</li> <li>• Nicht kombinierbar mit dem LinQ Multi-Gepäckträger.</li> </ul>	
<p><b>LinQ 40 I-Roll-Top-Tasche</b></p>	<p>Modelle mit LinQ Basis-Installationsbausatz</p>	<p><b>715008110</b></p>	
	<ul style="list-style-type: none"> <li>• Schnelle, einfache und sichere Anbringung durch LinQ System.</li> <li>• Komplett wasserdichte Roll-Top-Ausführung sichert Ihre Ausrüstung passgenau.</li> <li>• 40 Liter Fassungsvermögen, anpassbar.</li> <li>• Äußerst stabiler, starrer Kunststoffboden.</li> <li>• Boden mit Schaumstofffutter für zusätzlichen Schutz.</li> </ul>	<ul style="list-style-type: none"> <li>• Integrierter Handgriff für problemlosen Transport zum/vom Fahrzeug.</li> <li>• Mit seewassertauglichem LinQ Montagezubehör.</li> <li>• Abmessungen: 35,6 cm x 48,3 cm x einstellbare Höhe (L x B x H)</li> </ul> <p><i>Hinweis: Für die Anbringung von LinQ Zubehör ist der LinQ Basis-Installationsbausatz erforderlich, wenn dieser nicht zur Serienausstattung des Jetboots gehört.</i></p>	

### LinQ 100 I-Explorer-Tasche



Fahrzeug mit LinQ Multi-Gepäckträger

**295101016**

- 100 l wasserdichter Stauraum.
- In Sekundenschnelle mit dem werkzeuglosen LinQ Zubehörsystem angebracht.
- Spezielles Fach für grundlegendes Bootszubehör für Registrierung, Führerschein, Versicherung und mehr.
- Exklusives D.E.S.S.-Schlüsselfach.
- Äußeres Schnellzugriffsfach für kleine Gegenstände wie Schlüssel und Geldbörsen.
- Lässt sich in einen Rucksack verwandeln, wenn Sie von Ihrer Maschine absteigen.
- Faltbar, wenn sie nicht vollgepackt ist, mit Riemen an beiden Seiten.
- Erfordert für die Anbringung den LinQ Multi-Gepäckträger.
- Serienmäßig beim Explorer Pro.
- Abmessungen: 66,0 cm x 45,7 cm x 35,6 cm (L x B x H)

### Hintere Deckverlängerung mit LinQ



GTX, GTX Limited, RXT-X, Wake Pro

**295101026**

- Verlängert den Spaß um 29 cm über das Heck hinaus und ermöglicht zusätzliche Stauraumkonfigurationen.
- Verfügt über sechs LinQ Befestigungspunkte zur einfachen Anbringung von LinQ Zubehör und lässt sich bei Nichtgebrauch einfach wegklappen.
- Drei mögliche Konfigurationen: Mitte, links und/oder rechts.
- Erleichtert den Zugang zum Wasser für Schwimmen und Wassersport oder bietet mehr Platz zum Aufsteigen, Faulenzen, Angeln und mehr.
- Mit der Leiter kombinierbar.

### LinQ Multi-Gepäckträger



GTX, RXT-X, Wake Pro (ab 2018) / GTI, GTI SE, GTR, GTR-X, Wake (ab 2020) / RXP-X (ab 2021) / FishPro Scout, FishPro Sport

**295101015**

- Ermöglicht die Anbringung der bis zu dreifachen Anzahl verfügbarer LinQ Zubehörartikel am Jetboot.
- Macht diverse LinQ Zubehörkonfigurationen möglich.
- Bietet eine größere Liegefläche oder Wurfplattform und sorgt für einfacheres Aufsteigen aus dem Wasser.
- Verwendet das serienmäßige LinQ Befestigungssystem für schnelle und einfache Anbringung.
- Zwei LinQ Basis-Installationsbausätze enthalten. Zusätzliche Basis-Installationsbausätze (295101034) separat erhältlich.
- Serienmäßig beim Explorer Pro.
- Für die Anbringung ist bei bestimmten Modellen spezielles Montagezubehör erforderlich. Muss von einem BRP Vertragshändler angebracht werden.
- Nicht kombinierbar mit der LinQ 51 I-Kühlbox (Doppelverschluss).

### LinQ Basis-Installationsbausatz



Geeignet für LinQ Multi-Gepäckträger

**295101034**

- Der LinQ Basis-Installationsbausatz ermöglicht die Verwendung von bis zu drei Sea-Doo LinQ Zubehörartikeln gleichzeitig auf dem LinQ Multi-Gepäckträger.
- Beinhaltet 2x LinQ Basis und seewassertaugliche Montage Teile für eine schnelle Installation.

### Wasserdichte 10 l-Tasche



**269502121**





- Wasserdichte Tasche.
- Aus durchstoßfestem, PVC-beschichtetem Polyesterfasermaterial.
- Verstärkter Boden.

### Wasserdichte 25 l-Tasche



**269001936**

- Wasserdichte Tasche.
- Aus durchstoßfestem, PVC-beschichtetem Polyesterfasermaterial.
- Verstärkter Boden.
- Inklusive Schultergurt.
- Strapazierfähiges 420-Denier-Polyester mit TPU-Beschichtung.

<b>Sea-Doo 14 I-Kühltasche</b>	GTI, GTI SE, GTR, GTR-X, Wake 170 (ab 2020) / GTX, GTX Limited, RXT-X, Wake Pro (ab 2018) / Alle FishPro Modelle (ab 2019), Explorer Pro	<b>295100965</b>	
	<ul style="list-style-type: none"> <li>• 14 l thermisch isolierter Stauraum in weicher Ausführung.</li> <li>• Wasserdichte, speziell abgedichtete Ausführung.</li> <li>• Magnetische obere Öffnung für schnellen Zugriff und sichere Abdichtung beim Schließen.</li> <li>• Robustes Außenmaterial sorgt für Langlebigkeit mit modernem Look.</li> </ul>	<ul style="list-style-type: none"> <li>• Tragegriffe und abnehmbarer Gurte für den einfachen Transport zum und vom Wasser.</li> <li>• Außen liegendes Identifikationsfach.</li> <li>• Fasst 16 355 ml-Dosen.</li> <li>• Hält Eis zwei Tage lang kalt.</li> <li>• Außenmaße: 33,0 cm x 31,1 cm x 22,9 cm (L x B x H)</li> <li>• Innenmaße: 27,9 cm x 30,5 cm x 17,8 cm (L x B x H)</li> </ul>	
<b>Vorderes Spark Staufach</b>	Spark (ab 2024)	<b>295101148</b>	
	<ul style="list-style-type: none"> <li>• Das spritzwassergeschützte Design lässt sich perfekt am Spark integrieren.</li> <li>• 42 Liter Fassungsvermögen.</li> <li>• Bietet eine LinQ Lite Befestigung auf jeder Seite für LinQ Lite Getränkehalter.</li> </ul>	<ul style="list-style-type: none"> <li>• LinQ Lite Befestigungen nicht mit LinQ Lite Action-Kamerahalterung oder Fender kombinierbar.</li> <li>• Das 3-teilige Design lässt sich leicht anbringen.</li> </ul>	
<b>Abnehmbarer Organizer für Staufach</b>	RXT, RXT-X, GTX, Wake Pro (ab 2018) / FishPro (2019-2021), Explorer Pro, FishPro Apex, FishPro Sport, FishPro Trophy GTI, GTI SE, GTR, GTR-X und Wake 170 (ab 2020) / RXP-X (ab 2021) / FishPro Scout	<b>295100732</b>	
	<ul style="list-style-type: none"> <li>• Atmungsaktiver Organizer für das vordere Staufach aus qualitativ hochwertigem Kunststoffgewebe mit Premium-Beschichtung.</li> <li>• Perfekt für die Unterbringung nasser Kleidung getrennt von Ihrer restlichen Ausrüstung oder für den Transport von Ausrüstung zum/vom Jetboot.</li> <li>• Mit Tragegriff für einfaches Verstauen auf dem Jetboot oder an Land.</li> </ul>	<ul style="list-style-type: none"> <li>• Schnellverschlüsse zur Sicherung der Tasche im Staufach.</li> <li>• Ergibt zusammen mit dem Organizer für Staufach (295100835) eine Komplettausstattung (nur 295100732).</li> </ul>	
<b>Organizer für Staufach</b>	RXT, RXT-X, GTX, Wake Pro (ab 2018) / FishPro (2019-2021), Explorer Pro, FishPro Apex, FishPro Sport, FishPro Trophy	<b>295100835</b>	
	<ul style="list-style-type: none"> <li>• Im Staufach verbleibender, atmungsaktiver Organizer aus Kunststoffgewebe mit Premium-Beschichtung.</li> <li>• Perfekt für die sichere Verwahrung und Organisation kleinerer Wertgegenstände.</li> </ul>	<ul style="list-style-type: none"> <li>• Ergibt zusammen mit dem abnehmbaren Organizer für Staufach (295100732) eine Komplettausstattung.</li> <li>• Serienmäßig bei GTX Limited Modellen (ab 2018).</li> </ul>	
<b>Deckel-Organizer</b>	GTI, GTI SE, GTR, GTR-X und Wake 170 (ab 2020) / RXP-X (ab 2021) / FishPro Scout	<b>295100862</b>	
	<ul style="list-style-type: none"> <li>• Praktisch an einer leicht zugänglichen Stelle im vorderen Fach positioniert.</li> <li>• Bewahren Sie Ihre Utensilien trocken in einer spritzwassergeschützten Innentasche auf.</li> </ul>	<ul style="list-style-type: none"> <li>• In der externen Netztasche können Sie weitere Gegenstände aufbewahren und haben sie immer im Blick.</li> <li>• 6 Liter Fassungsvermögen.</li> </ul>	



# Wassersport-Zubehör



## 1 Spark Handgriff für den Beobachter & Kamerahalterung

Spark für 3 (ab 2024)

295101145



- Bietet dem Beobachter einen bequemen und festen Halt.
- Lässt sich durch Schnellverschluss in Sekundenschnelle anbringen.
- Kann im vorderen Staufach verstaut werden.
- Integrierte Action-Kamerahalterung.

## 2 LinQ Lite Action-Kamerahalterung

Spark (ab 2024)

295101139



- LinQ Lite Befestigungssystem für Kameras.
- Bietet großartige Perspektiven für die Aufnahme von Fotos und Videos.
- Für sicheren Halt der Geräte konzipiert.
- Schnelles, einfaches Anbringen und Abnehmen.
- Die 360°-Positionierung ermöglicht perfektes Filmen und Fotografieren.

**Klappenadapter für  
Zugpunkt**

GTI (ab 2020), GTI SE (ab 2020), GTR (ab 2020), GTR-X (2024), RXP-X (ab 2021), RXP-X APEX, FishPro Scout (ab 2022), Wake (ab 2020), Spark

**295101217**

- Verwandelt die serienmäßige hintere Öse in eine Hybridklampe.
- Ermöglicht die schnelle und einfache Anbringung von Schlaufenseilen.

**Versenkbarer LinQ  
Zugmast**

RXT, RXT-X, GTX, GTX Limited (ab 2018) / GTI, GTI SE, GTR (ab 2020) / Alle FishPro Modelle (ab 2019), Explorer Pro

**295100909**

- Der versenkbare Zugmast hält die Leine über dem Wasser – für noch mehr Spaß beim Wassersport.
- Bietet integrierte Handgriffe für den Beobachter und lässt sich bei Nichtbenutzung versenken, so dass er nicht im Weg ist.

- Nicht kombinierbar mit dem LinQ Multi-Gepäckträger.

*Hinweis: Niemals den Zugmast verwenden, um ein Schlauchfahrzeug oder ähnliche Spielzeuge zu ziehen. Stets die hintere Klampe verwenden.*

**Wakeboard-Halterung**

RXT, RXT-X, GTX, GTX Limited, Wake Pro (ab 2018) / GTI, GTI SE, GTR, GTR-X, Wake (ab 2020) / FishPro Scout

**295100838**

- Einfache und sichere Aufbewahrung an Bord für Ihr Wakeboard.
- Praktischer Entriegelungsknopf für schnellen Zugang.
- EVA-Schaumstoffpolster schützt die Boardkanten während der Fahrt.
- Spanngurt mit Gummiauflagen zur Sicherung des Boards.
- Geeignet für die meisten Wakeboard- und Wakeskate-Größen und -Arten.

- Einzeln erhältlich; ein Wakeboard pro Halterung.
- Serienmäßig bei den Modellen Wake und Wake Pro.
- Teilenummern 291003104 und 291002864 für die Anbringung bei GTI und GTS (2011-2019) erforderlich.
- Teilenummern 291003582 und 291002864 für die Anbringung bei RXT und GTX (2010-2017) erforderlich.
- Nicht kombinierbar mit schrägen Dollbord-Fußstützen (serienmäßig bei FishPro Sport, FishPro Trophy und Explorer Pro).

**Shock Tube**

- Schützt Mitfahrer vor dem Rückschlag der Wasserski-Zugleine und hält die Zugleine von der Schraube fern.
- Strapazierfähiger Nylonmantel über geschlossenzelligem Schaumstoff.

**295100662****Tritt und Leitern****Aufsteigetritt**

Spark

**295100642**

- Praktischer Tritt mit kniefreundlicher Oberfläche.
- Lässt sich leicht rechts an einem Spark anbringen und ist bis zu 113 kg belastbar.
- Lässt sich problemlos am Heckspiegel montieren und kann von jedem Sea-Doo Vertragshändler innerhalb weniger Minuten installiert werden.

**Aufsteigeleiter**

RXT, RXT-X, GTX und Wake Pro (ab 2018) / GTI, GTI SE, GTR, GTR-X und Wake 170 (ab 2020) / RXP-X (ab 2021) / Alle FishPro Modelle (ab 2019)

**295100869**

GTI, GTS, GTR (2006-2019) / RXP (2006-2020) / RXT-X und GTX (2006-2017)

**295100742**

- Einklappbarer Aufsteigetritt speziell für Ihr Jetboot.
- Macht das Aufsteigen aus dem Wasser viel leichter.
- Plattform wird durch Federkraft in der hochgeklappten Position gehalten.

- Direkt anschraubbar, dank integrierter Montagepunkte am Jetboot.

# Bedienelemente und Griffe



<b>Lenker mit Höhenverstellung</b>	Spark	295101204	
	<ul style="list-style-type: none"> <li>• Der einzigartige Lenker mit Höhenverstellung sorgt für mehr Hebelwirkung, sodass Sie den Spark leicht manövrieren und Ihr Fahrerlebnis auf Ihren persönlichen Fahrstil abstimmen können.</li> <li>• Stellen Sie den Lenker schnell auf unterschiedliche Höhen ein – verwenden Sie die untere Stellung für das Cruisen/Fahren im Sitzen, oder bringen Sie ihn innerhalb von Sekunden auf maximale Höhe, wenn Sie im Stehen fahren wollen.</li> <li>• Einstellbare Länge von 42,5 mm bis 103,5 mm.</li> <li>• Legen Sie einfach den Hebel um, um die Einstellung vorzunehmen, es ist kein Werkzeug erforderlich.</li> </ul>	<p>Teilenummern, die Sie für die Installation ebenfalls benötigen werden:</p> <p>Spark ohne iBR*</p> <ul style="list-style-type: none"> <li>– bis 2016: 278003491, 295100702</li> <li>– ab 2017: 278003491</li> </ul> <p>Spark mit iBR</p> <ul style="list-style-type: none"> <li>– bis 2016: 278003490, 295100702</li> <li>– 2017: 278003490</li> <li>– 2018 bis 2023: 278003823</li> <li>– ab 2024: 278004180 beim Basis- und Komfortpaket.</li> </ul> <p><i>*Intelligentes Brems- &amp; Rückfahrssystem (iBR).</i></p>	
<b>Höhenverstellung</b>	RXP-X (2021-2023), GTR-X (ab 2024)	295101203	
	<ul style="list-style-type: none"> <li>• Ersetzt das serienmäßige feste Extrusionsprofil, um eine vertikale Verstelllänge von +16 mm bis 92 mm zu ermöglichen.</li> <li>• Ergonomisch besser in stehender Fahrposition.</li> </ul>	<ul style="list-style-type: none"> <li>• Enthält das gesamte, für die Installation erforderlich Montagezubehör.</li> <li>• Nicht geeignet für Fahrzeuge mit Lenkungsdämpfer.</li> </ul>	
<b>NEU Stufenkeile</b>	Spark (ab 2024)	295101263	
	<ul style="list-style-type: none"> <li>• Hintere Fußraste mit 45°-Neigung, durch die Sie bei Tailstands aufrecht auf Ihrem Jetboot stehen können, wodurch sich letztendlich das Spektrum Ihrer Möglichkeiten erweitert, weil weitere Tricks erleichtert werden.</li> </ul>	<ul style="list-style-type: none"> <li>• Für mehr Stabilität und Sicherheit bei verschiedenen Tailstand-Fahrpositionen.</li> </ul>	
<b>NEU Variables Trimmsystem (VTS) mit erweitertem Einstellbereich</b>	Spark (ab 2024)	295101260	
	<ul style="list-style-type: none"> <li>• Mit diesem exklusiven Sea-Doo Zubehörartikel können Sie die Nase Ihres Jetboots viel weiter aus dem Wasser heben oder ins Wasser eintauchen.</li> <li>• Das VTS mit erweitertem Einstellbereich verdoppelt den Einstellbereich im Vergleich zu unserem aktuellen serienmäßigen VTS.</li> <li>• Einstellungen erfolgen dank dem am Lenker montierten Schnellaktivierungsschalter verzögerungsfrei, sodass eine Feinabstimmung des Trimmwinkels des Jetboots während der Fahrt möglich ist.</li> </ul>	<ul style="list-style-type: none"> <li>• Einfache Steckverbindung</li> <li>• Enthält Schalter, Kappe und Montagematerial.</li> <li>• Wir empfehlen dringend, die Stufenkeile (295101263) für die Installation zu erwerben.</li> <li>• Für die Verwendung des VTS ist bei 2024er Spark Modellen ein Software-Update erforderlich.</li> </ul>	
<b>Beheizte Handgriffe</b>	RXT, RXT-X, GTX, GTX Limited, Wake Pro (ab 2018) / RXP-X (ab 2021) / GTI, GTI SE, GTR, GTR-X, Wake (ab 2020) / Alle FishPro Modelle (ab 2019), Explorer Pro Für die Installation bei anderen Fahrzeugen ist der Kabelstrang für beheizte Handgriffe erforderlich.	295100812	
	<ul style="list-style-type: none"> <li>• Beheizte Handgriffe mit integrierter Taste am linken Handgriff.</li> <li>• Fünf Heizstufen.</li> <li>• Einfach aufschiebbar als Ersatz für die vorhandenen Handgriffe.</li> <li>• Das bekannte Handauflagendesign von Sea-Doo ist integriert.</li> </ul>	<ul style="list-style-type: none"> <li>• Zur Verwendung mit Handschutz für Lenker (295100762), um maximale Leistung zu erzielen.</li> <li>• Kabelstrang (278003684) wird bei Installation mit dem Audiosystem und/oder GARMIN ECHOMAP™ UHD 72sv oder 62cv GPS-Gerät benötigt.</li> <li>• Für die Installation an Explorer Pro Modellen wird die Verlängerung für den Kabelstrang für beheizte Handgriffe (278004347) benötigt.</li> </ul>	
<b>Kabelstrang für beheizte Handgriffe</b>	Für die Installation bei manchen Fahrzeugen erforderlich: GTX, RXT, Wake Pro (2011-2017) / GTI, GTS, GTR, Wake (2011-2019) / GTR-X (2018-2019) / RXP-X (2018-2020) / Spark (2014-2023)	295100906	
			

# Technisches Zubehör



## 1 Tragbares BRP Audiosystem

Spark (ab 2024)

295101147 – USA  
295101184 – Europa



- Tragbares Design, das sich perfekt am Spark integrieren lässt.
- Betrieb über Lithium-Ionen-Akku, der bis zu 24 Stunden Netzunabhängigkeit bietet.
- Der Befestigungspunkt ist standardmäßig am Fahrzeug vorhanden.
- Vorne montiert und auf den Fahrer ausgerichtet für maximale Klangqualität.
- 50 Watt Leistung.
- Bluetooth-fähig.
- Fernbedienung am Lautsprecher für Lautstärke- und Titeleinstellung.
- Der Fahrmodus verbessert das Klangerlebnis während der Fahrt.
- Verbindet sich mit anderen BRP Audiosystemen für konzertähnlichen Klang.
- Kann über ein Smartphone gesteuert werden.
- Schwimmt auf dem Wasser.

## BRP Premium-Audiosystem

RXT, RXT-X, GTX, Wake Pro (ab 2018) / FishPro (2019-2021), Explorer Pro, FishPro Sport, FishPro Trophy  
GTI, GTI SE, GTR, GTR-X und Wake 170 (ab 2020) / RXP-X (ab 2021) / FishPro Scout

295100711

295100839



- Vollintegriertes Audiosystem, Bluetooth-fähig.
- Voll tauchfähig.
- Zwei leistungsstarke 50 W-Lautsprecher für klare Musik auch während der Fahrt.
- Fernbedienung am linken Lautsprecher zur schnellen und einfachen Änderung von Titeln und Lautstärke.
- Musik wird auch nach dem Abstellen des Motors wiedergegeben.
- Kabelstrang (278003684) bei Installation mit Garmin ECHOMAP™ UHD 72sv oder 62cv GPS-Gerät oder beheizten Griffen erforderlich.

## USB-Port

RXT, RXT-X, GTX, Wake Pro (ab 2018) / RXP-X (ab 2021) / GTI, GTI SE, GTR, GTR-X, Wake (ab 2020) / Alle FishPro Modelle (ab 2019), Explorer Pro

295100710



- Ermöglicht Ihnen das Laden Ihrer Geräte, beispielsweise Telefon und Action-Kamera.
- Das USB-Ladegerät verfügt über ein intelligentes Modul, das die von Ihrem Telefon benötigte Stromstärke erkennt, sodass die Ladezeit immer konstant ist und Sie nicht befürchten müssen, dass Ihr Gerät überhitzt.

# Elektronik und Elektrik



## NEU Garmin<sup>†</sup> ECHOMAP™ UHD 72sv GPS-Gerät



RXT, RXT-X, GTX, Wake Pro (ab 2019) / GTI, GTI SE, GTR, GTR-X und Wake 170 (ab 2020) / RXP-X (ab 2021) / Explorer Pro / FishPro (alle Modelle)

295101264

- Heller, bei Sonneneinstrahlung gut ablesbarer 7"-Touchscreen (17,8 cm).
- Inklusive GPS-Halterung für die Installation.
- Messwandler nicht enthalten, bietet nur GPS-Funktionen.
- Ausgestattet mit einer Schnellwechsel-Bügelhalterung für schnelles Anbringen und Abnehmen.

- Tauschen Sie Daten und Karten mit ausgewählten ECHOMAP-Geräten in Ihrem Netzwerk aus.
- Integriertes Wi-Fi® zur Anbindung an die kostenlose ActiveCaptain™ App für Zugang zu OneChart™, Smart Notifications<sup>†</sup>, Daten der Garmin Quickdraw™ Community und mehr.

## Fischsuchgerät und Echolot Garmin<sup>†</sup> GT15M-IH Messwandler

295100972



- Der Messwandler GT15M-IH In-Hull Mid-band CHIRP von Garmin liefert selbst bei hoher Geschwindigkeit genaue Tiefenmessungen.
- Ideal für Jetboote, bei denen der Messwandler im Inneren eines Glasfaserrumpfes und nicht am Heckspiegel installiert werden soll.
- Er kann bei einem Rumpfwinkel zwischen 0 und 25 Grad verwendet werden und eignet sich hervorragend für Jetboote, die mit hohen Geschwindigkeiten fahren.

- Installation im Inneren des Rumpfes – keine Notwendigkeit, durch die Jetbootwand zu bohren; kein Wasserwiderstand.
- Der 8 Pin-Messwandler mit vier Kunststofftanks verfügt über ein traditionelles CHIRP-Sonar im mittleren Frequenzbereich (85-165 kHz) und hat eine Nennleistung von 600 W.
- Garmin<sup>†</sup> ECHOMAP™ UHD 72sv oder 62cv GPS-Gerät erforderlich.

## Anschlusskit für Zweitbatterie



(295100990 abgebildet)

GTI, GTI SE, GTR, GTR-X und Wake 170 (ab 2020) / FishPro Scout  
RXT, RXT-X, GTX und Wake Pro (ab 2018) / FishPro (2019-2021),  
Explorer Pro, FishPro Sport, FishPro Trophy

295100990

295100991

- Ermöglicht Ihnen die Erweiterung Ihrer Batteriekonfiguration um eine Zweitbatterie.
- Damit haben Sie dann genug „Saft“, um elektrische Komponenten wie das BRP Premium-Audiosystem oder das Garmin Echomap GPS-Gerät für längere Zeit zu betreiben.

- Das Kit enthält die nötigen Kabel und einen Batteriehalter.
- Zusatzbatterie separat erhältlich (410301203).

## Programmierbarer D.E.S.S.™ Hochfrequenz- Schlüssel



Alle Fahrzeuge mit D.E.S.S Schlüssel (ab 2015)

278003401 Grün (Learning Key)

278003400 Gelb

278003402 Schwarz

278003403 Orange

- Das Kugelgelenksystem des Schlüssels für das digital verschlüsselte Sicherheitssystem (D.E.S.S.) ermöglicht immer wieder schnelles und einfaches Starten.
- Diebstahlsicherungstechnologie: Der Schlüssel kommuniziert drahtlos mit dem Fahrzeug, so dass es nur startet, wenn der Schlüsselcode zum Fahrzeug passt – so können Sie völlig unbesorgt sein.

- Mit dem programmierbaren D.E.S.S. Hochfrequenz-Schlüssel kann die Geschwindigkeit des Bootes beschränkt werden, wodurch Neulinge und weniger erfahrene Benutzer die Chance erhalten, das Fahren zu erlernen und die dafür notwendige Kontrolle und Vertrautheit mit dem Fahrzeug zu erlangen.
- Farboptionen vereinfachen die Unterscheidung zwischen den programmierten Schlüsseln.
- Kann als Ersatz- oder Zweitschlüssel verwendet werden.

## Programmierbarer RF D.E.S.S.™ Schlüssel



Spark

295100945

- Das Kugelgelenksystem des Schlüssels für das digital verschlüsselte Sicherheitssystem (D.E.S.S.) ermöglicht immer wieder schnelles und einfaches Starten.
- Diebstahlsicherungstechnologie: Der Schlüssel kommuniziert drahtlos mit dem Fahrzeug, so dass es nur startet, wenn der Schlüsselcode zum Fahrzeug passt – so können Sie völlig unbesorgt sein.
- Mit dem programmierbaren D.E.S.S. Hochfrequenz-Schlüssel kann die Geschwindigkeit des Bootes beschränkt werden, wodurch Neulinge und weniger erfahrene Benutzer die Chance erhalten, das Fahren zu erlernen und die dafür notwendige Kontrolle und Vertrautheit mit dem Fahrzeug zu erlangen.
- Kann als Ersatz- oder Zweitschlüssel verwendet werden.

Beinhaltet programmierbaren D.E.S.S. Hochfrequenz-Schlüssel und D.E.S.S. Kontaktstift.

Im Gegensatz zu früheren D.E.S.S. Schlüsselsätzen ist der Kabelstrang nun separat erhältlich.

Teilenummern, die Sie für die Installation ebenfalls benötigen werden:

- Spark ohne iBR\*: 278003491
- Spark mit iBR: bis 2017: 278003490 2018 bis 2023: 278003823
- Spark Trixx: bis 2017: 278003490 und 278003195 2018 bis 2023: 278003823 und 278003195

\*Intelligentes Brems- & Rückfahrsystem (iBR).

<b>Schlüsselarmband</b>	Programmierbarer D.E.S.S.™ Hochfrequenz-Schlüssel	<b>278004088</b>
-------------------------	---	------------------



- Nur Armband.
- Programmierbarer RF D.E.S.S.™ Schlüssel separat erhältlich.

<b>12 Volt-Steckdose und Installationsbausatz</b>	Spark (bis 2023) / GTI, GTS, GTR, Wake 155 (bis 2019) / RXP-X (bis 2020)	<b>295100577</b>
	GTX und RXT ohne Federung und Wake Pro (2016-2017)	<b>295100675</b>



- Laden Sie über diese 12 V-Steckdose Ihr Smartphone oder Ihr GPS-Gerät auf.
- Die wasserdichte Abdeckung verhindert das Eindringen von Wasser.

<b>Ski- und X-Paket-Modul</b>	RXT, RXT-X, GTX, GTX Limited, Wake Pro (2018-2023) / GTI (2018-2019) / GTI SE, GTI Limited, GTR, GTR-X, Wake (2018-2023) / Alle FishPro Modelle (2019-2023), Explorer Pro (2023)	<b>295100857</b>
	ab 2024: GTX (230 PS, 300 PS), GTX Limited, Wake Pro, GTR, GTR-X, Explorer Pro (230 PS)	<b>295101271</b>



- Ein Modul, das sowohl Ski-Funktionen als auch X-Paket-Funktionen beinhaltet.
- Aktiviert den Ski-Modus: Bietet eine Auswahl voreingestellter Beschleunigungskurven für den perfekten Start beim Ziehen eines Wasserskifahrers oder Wakeboarders und sorgt für gleich bleibende Zuggeschwindigkeit.
- Aktiviert X-Paket-Funktionen auf dem Anzeigeelement. Welche X-Funktionen an Ihrem Fahrzeug entsperrt werden, entnehmen Sie bitte der Beschreibung des X-Paket-Moduls.
- Benutzerfreundliche Schnittstelle auf dem Anzeigeelement.
- Einfache Steckverbindung.
- Enthält die für den Einbau erforderlichen Teile.

### ECHOLOTE

- Anzeige der Wassertiefe unter dem Rumpf.
- Plug-and-Play-Anschluss.
- Integrieren die Tiefenanzeige in das Menü d die Installation ist der Bildschirm des Garmis nicht erforderlich.



### BILGENPUMPENAUSRÜSTUNGEN

- Halten den Motorraum trocken für ein noch sichereres Gefühl.
- Enthalten alle nötigen Teile für die Installation (Bilgenpumpe, Montagehalterung, Bilgen-Anschlusssteil, Schlauch und Montagezubehör).
- 295101218: Plug-and-Play-Anschluss
- 295101035: Zum direkten Einstecken in den Sicherungskasten des Jetboots.



MODELL	JAHR	ART-NR.	PREIS
Spark	ab 2014*	<b>295100679</b>	
GTI 90*, GTI 130, GTI SE, GTR, GTR-X, Wake 170	ab 2020	<b>295100872</b>	
GTX, Explorer Pro	ab 2018	<b>295100927</b>	
GTX Limited	ab 2018	<b>295100927</b>	
RXT, RXT-X	ab 2018	<b>295100927</b>	
RXP, RXP-X	ab 2018	<b>295100927</b>	
Wake Pro	ab 2018	<b>295100927</b>	

MODELL	JAHR	ART-NR.	PREIS
Spark	ab 2014	<b>295101218</b>	
Wake	ab 2020	<b>295101035</b>	
GTI, GTI SE, GTR, GTR-X	ab 2020	<b>295101035</b>	
FishPro (alle Modelle)	ab 2019	<b>295101035</b>	
Explorer Pro, GTX, GTX Limited	ab 2018	<b>295101035</b>	
RXT, RXT-X	ab 2018	<b>295101035</b>	
RXP-X	ab 2021	<b>295101035</b>	
Wake Pro	ab 2018	<b>295101035</b>	

\*Elektrischer Anschluss (295100599) für den Einbau erforderlich.

<b>Elektrischer Anschluss</b>	Alle Spark Modelle, GTI 90 (ab 2017)	<b>295100599</b>
-------------------------------	--------------------------------------	------------------



- Eine praktische und sichere Vorrichtung für den Anschluss von elektrischem Zubehör.
- Plug-and-Play-Anschluss.
- Erforderlich für die Installation des Echolots bei bestimmten Modellen (siehe Echolot-Tabelle).

\*Solange der Vorrat reicht.

### Schutz für 10,25"-Touchscreen- Farbdisplay

Fahrzeug mit 10,25"-Touchscreen-Farbdisplay

**860202680**



- Gehärtetes Glas – 0,3 mm dick.
- Härte 9 H für robusten Schutz.
- 100 % blasenfreie Klebefläche.

- Kratzfest, blendfrei und unempfindlich gegen Fingerabdrücke.
- Erhält 99,99 % Klarheit.
- Leicht zu reinigen.

## Karosserie-Zubehör



### Touring-Windabweiser

GTX, GTX Limited, RXT-X, Wake Pro, FishPro Sport, FishPro Trophy

**295101017**



- Bleiben Sie mit dem 58 cm hohen Windabweiser vor Wind und Spritzwasser geschützt.
- Nahtlos integriert und mit thermoformbarer Konstruktion für kristallklare Sicht.

- Inklusive Windabweiserhalterung, Tasche und Inbusschlüssel für einfachen Transport und einfache Montage.

### Handschutz für Lenker

GTX, RXT, RXT-X und Wake Pro (ab 2010) / GTI, GTS und Wake (ab 2011) / GTR, GTR-X und RXP-X (ab 2012) / Spark (ab 2014)

**295100762**



- Design sorgt für besseren Schutz und großartigen Stil.
- Schutz vor kaltem Wind und Wasserspritzern.
- Set enthält 2 Stück.

- Nicht kombinierbar mit dem Touring-Windabweiser (295101017).

### Fußraum-Gripmatten

Spark (ab 2024)

**295101140**



- Matten aus dickem EVA-Schaum.
- Auf ABS-Platten befestigt.
- Befestigung auf dem Oberdeck mit selbstsichernden Befestigungen.
- Die Matten müssen nicht auf die Oberfläche geklebt werden.
- Innerhalb von weniger als 30 Minuten montiert.

<b>Fußraumkeile</b>	RXT, GTX und Wake Pro (ab 2018) / FishPro (2019-2021), FishPro Apex, FishPro Sport, FishPro Trophy, serienmäßig bei RXT-X (ab 2018), Explorer Pro	<b>295100745</b>	
	GTI, GTI SE, GTR, GTR-X, Wake 170 (ab 2020) / FishPro Scout, serienmäßig bei RXP-X (ab 2021)	<b>295100926</b>	



- Die für besonders leistungsorientiertes Fahren konzipierten, verlängerten Fußraumkeile sorgen dafür, dass alle Fahrer und Mitfahrer festen, bequemen und sicheren Halt finden.
- Bei Verwendung in Verbindung mit unseren Ergolock-Kniepolstern gewährleisten die Keile, dass jeder Fahrer den vollen Leistungsumfang des Jetboots nutzen und genießen kann.

<b>Schräge Dollbord-Fußstützen</b>	RXT, RXT-X und GTX (ab 2018)	<b>295100793</b>	
------------------------------------	------------------------------	------------------	--



- 4' lange, schräge Fußstützen mit integrierten Matten, befestigt an der oberen Außenkante des Dollbords an beiden Seiten des Jetboots.
- Bieten eine komfortable und sichere Position für die Füße und Beine beim Angeln von der Seite des Jetboots.
- Schützen die Lackierung am Rand des Dollbords vor der durch das Angeln verursachten Abnutzung.
- Serienmäßig bei den Modellen Explorer Pro und FishPro.
- Nicht kombinierbar mit Wakeboard-Halterung.

<b>Spark Spiegel</b>	Spark (ab 2024)	<b>295101144</b>	
----------------------	-----------------	------------------	--



- Integriertes Design, das nicht im Weg ist.
- Großes Sichtfeld
- Sorgen im Sitzen oder im Stehen für gute Sicht.
- Set enthält 2 Stück.

<b>Sitz-Umbausatz „Trixx für 2“</b>	Spark Trixx für 1 (ab 2024)	<b>NEU</b> <b>295101259</b> Dazzling Blue	
		<b>295101150</b> Dragon Red	
		<b>295101222</b> Neon Yellow	



- Verwandelt einen Trixx für 1 in Sekundenschnelle in einen Trixx für 2.
- Inklusive Halterung und aller Montageteile.

<b>Beifahrersitz</b>	RXP-X (ab 2021)	<b>295100923</b>	
----------------------	-----------------	------------------	--



- Die einzige Möglichkeit zur Mitnahme eines Mitfahrers auf einem serienmäßigen RXP-X.
- Zwei Festhaltemöglichkeiten für Mitfahrer, seitlich und in der Mitte.
- Kein Werkzeug erforderlich für die Installation – einfach das Fahrer-Kissen abnehmen, die Clip-Befestigung der Basis lösen und den Beifahrersitz per Clip-Befestigung anbringen.

<b>Angelsitz</b>	RXT, RXT-X, GTX und Wake Pro (ab 2018), Explorer Pro	<b>295100882</b>	
------------------	--	------------------	--



- Sorgt für Bewegungsfreiheit zwischen Fahrerposition und Beifahrerposition zum Angeln.
- Optimiert für das Angeln in seitwärts gewandter Sitzposition, mit erhöhter Querstabilität bei Kombination mit den schrägen Dollbord-Fußstützen (295100793).
- Passend zu allen Jetboot-Lackierungen.

\*Solange der Vorrat reicht.



# Anlegen und Anlanden am Strand



LinQ Lite Fender	Spark (ab 2024)	295101138	
	<ul style="list-style-type: none"> <li>• Perfekt passender Fender für Spark Modelle.</li> <li>• Schnelles und einfaches Anbringen und Abnehmen durch LinQ Lite Befestigungssystem.</li> <li>• Das strapazierfähige Material ist zudem schwimmfähig.</li> <li>• Set enthält 2 Stück.</li> </ul>		
Fender mit Schnappmechanismus	Geeignet für alle Jetboote (ausgenommen Spark ab 2024)	295100418	
	<ul style="list-style-type: none"> <li>• Schützen Sie Ihr Sea-Doo Jetboot mit diesen einfach anzubringenden und abzunehmenden Fendern, die speziell für Sea-Doo Jetboote konzipiert sind, vor Schäden beim Anlegen.</li> <li>• Bei den Spark Modellen gewährleisten vorgeformte Löcher vorn und hinten eine feste Anbringung an der optimalen Stelle.</li> <li>• Die Fender mit Schnappmechanismus sind schwimmfähig, und die Signalfarbe Orange sorgt für besonders gute Erkennbarkeit.</li> <li>• Für die Anbringung bei anderen Modellen als dem Spark wird der Installationsbausatz für Fender mit Schnappmechanismus (295100550, 295100729 oder 295100944) benötigt.</li> <li>• Zum Patent angemeldet.</li> <li>• Set enthält 2 Stück.</li> </ul>		
Installationsbausatz für Fender mit Schnappmechanismus	RXP-X (2012-2020) / GTI, GTR und GTS (2011-2019) / GTX, RXT, RXT-X und Wake Pro (2010-2017)	295100550	
	<ul style="list-style-type: none"> <li>• Bietet Ihnen die schnellste und einfachste Möglichkeit, Ihr Jetboot mit schützenden Fendern nachzurüsten.</li> <li>• Nicht erforderlich für Spark Modelle.</li> </ul>		
Installationsbausatz für Fender mit Schnappmechanismus	RXT, RXT-X, GTX und Wake Pro (ab 2018) / FishPro (2019-2021), Explorer Pro, FishPro Apex, FishPro Sport, FishPro Trophy	295100729	
	<ul style="list-style-type: none"> <li>• Bietet Ihnen die schnellste und einfachste Möglichkeit, Ihr Jetboot mit schützenden Fendern nachzurüsten.</li> <li>• Nicht erforderlich für Spark Modelle.</li> </ul>		

### Installationsbausatz für Fender mit Schnappmechanismus

GTI, GTI SE, GTR, GTR-X und Wake 170 (ab 2020) / RXP-X (ab 2021) / FishPro Scout

295100944



- Bietet Ihnen die schnellste und einfachste Möglichkeit, Ihr Jetboot mit schützenden Fendern nachzurüsten.
- Nicht erforderlich für Spark Modelle.

### Spark Speed Tie

Spark (ab 2024)

295101142



- Robustes, integriertes Design.
- Sind bei Nichtbenutzung nicht im Weg.
- Leichter Zugriff.
- Helfen bei der Stabilisierung des Jetboots beim Anlegen.
- 1,83 m lang.
- Drei Stück pro Packung.

### Speed Tie

GTX, RXT, RXT-X, Wake Pro (ab 2018)

295100885



- Vollintegriertes Festmachsystem für Jetboote. Es ist äußerst praktisch, lässt sich schnell bedienen und sorgt für sicheres Anlegen.
- Ein Must-Have, das Stauraum spart und dafür sorgt, dass Sie immer und überall eine Anlegeleine zur Hand haben.
- Einfach zu bedienendes, integriertes Seilmanagementsystem.
- Doppelt geflochtenes 6,4 mm-Seil mit einer Länge von 1,6 m vorne und 2,8 m hinten.
- Formschlüssige Verriegelung für sorgenfreies Andocken.

### Speed Tie

Explorer Pro, FishPro (2019-2021), FishPro Sport, FishPro Trophy

295100924



- Vollintegriertes Festmachsystem für Jetboote. Es ist äußerst praktisch, lässt sich schnell bedienen und sorgt für sicheres Anlegen.
- Ein Must-Have, das Stauraum spart und dafür sorgt, dass Sie immer und überall eine Anlegeleine zur Hand haben.
- Einfach zu bedienendes, integriertes Seilmanagementsystem.
- Doppelt geflochtenes 6,4 mm-Seil mit einer Länge von 3,5 m vorne.
- Formschlüssige Verriegelung für sorgenfreies Andocken.

### 1 NEU Spike-Anker

Alle Modelle

295101255



- Seillänge 7,60 m.
- Für den Einsatz in Sand, Lehm und Seen geeignet.
- Tiefenanzeige am Anker.
- Schont beim Drücken auf den Anker den Fuß/die Hand.
- Einfache Handhabung und Reinigung.
- Leicht, passt problemlos in das vordere Staufach des Jetboots.
- Tragetasche im Lieferumfang enthalten.

### Klappanker

295100750



- Klappbarer 1,6 kg-Dregganker mit Schutzüberzug.
- Perfekt für das kurzzeitige Festmachen von Jetbooten und kleinen Booten in Schlamm, Sand, Kieseln und Steinen.
- Inklusive einer seewassertauglichen 7,62 m-Leine mit integrierter Boje, Schwerlast-Karabinerhaken aus Edelstahl und Nylon-Aufbewahrungsbehälter.
- Kompakt genug für das Staufach.

### Sandsack-Anker

295100661 Gelb



- Hergestellt aus düsengefärbtem, gelbem 600-Denier-Polyester; kann etwa 20 kg nassen Sand aufnehmen.
- Maße: 40 cm x 22,9 cm.
- Mit Nylongurt (4,9 m x 1,3 cm).
- Befestigung mittels Kunststoffhaken, mit Schwimmer-Formteil.

### Leine für Anlegestelle

295100851



- Machen Sie Ihr Jetboot mit dieser schwimmfähigen, ruckhemmenden Sea-Doo Nylonleine fest.
- Bietet Sicherheit und hält Ihr Jetboot an der Anlegestelle.
- Verpackungseinheit: 1 Stück.

# Must-Haves



## Sicherheitsausrüstung

295100330



- Dieser Satz enthält alle essenziellen Dinge für Ihr Jetboot.
- 15 m schwimmfähiger Wurfleine, Schöpfgerät, Pfeife und wasserdichte Taschenlampe.

## Pfeife

295500554



- „Trillerlose“ Pfeife.
- Erzeugt einen extrem lauten, hohen, durchdringenden Ton, der über weite Entfernungen hörbar ist.
- Keine Beeinträchtigung durch Wasser, lässt sich durch einmaliges, kurzes Blasen freiblasen.

## Feuerlöscher

295100833 Weiß



- Für jedes Jetboot vorgeschrieben.
- Passt in jeden kastenförmigen Feuerlöscherhalter.
- Ideal für Fett-, Öl- und Elektrobrände.
- Durch die US-amerikanische und die kanadische Küstenwache zugelassen.
- Keine EG-Zulassung. Nicht in Europa erhältlich.

## Kennzeichenausrüstung

7,6 cm – Alle Jetboote

295100570 Schwarz

7,6 cm – Alle Jetboote

295100578 Hellgrau

10,2 cm – Alle Jetboote · Entspricht den internationalen Rechtsvorschriften

295100631 Schwarz



- Hochwertige, UV-beständige Kennzeichenausrüstung.
- Lässt sich einfach und ohne Verformung anbringen. Der Klebstoff haftet auf allen Oberflächen, auch beim Spark.
- Verfügbar in zwei kontrastierenden Farben. Erfüllt die üblichen Anforderungen bezüglich Höhe und Größe.

## Leerer Bogen für Aufkleber

295100654 Weiß

(Nicht abgebildet)

- Kleben Sie diesen selbstklebenden Bogen auf Ihr Fahrzeug, dann können Sie Ihre eigenen regionalen oder personalisierten Aufkleber anbringen.

# Abdeckungen



## Lagerungsabdeckung für alle Klimazonen

GTX, RXT-X, Wake Pro (ab 2019) / GTI, GTR, GTR-X, Wake (ab 2020) / RXP-X (ab 2021) / Alle FishPro Modelle (ab 2019, außer FishPro Apex)  
 Spark für 1, Spark für 2, Spark für 3

295100901

295100905



- Schützt die Oberfläche des Jetboots während der Lagerung vor Witterungseinflüssen, Staub, Schmutz, Ausbleichen durch die Sonne und vielem mehr.
- 100% wasserdichte Ausführung aus extrudiertem Kunststoff.
- Verschweißte Nähte verhindern Undichtigkeiten bei Regen oder Schnee.
- Belüftungsöffnungen ermöglichen die Zirkulation und verhindern die Ansammlung von Feuchtigkeit.

- Weiches Innenfutter zum Schutz des Jetboots vor Abrieb.
- Speziell für die perfekte Passform und einfaches Anbringen und Abnehmen entwickelt.
- Idealer Ersatz für die Lagerung in Schrumpffolie für eine umweltfreundliche Lösung.

*\*Nicht für die Verwendung während des Anhängertransports geeignet.*



## Hauptmerkmale der Abdeckungen

- Wetterfeste Abdeckung für Anhängertransport, die Ihr Jetboot während der Lagerung und des Transports schützt.
- Aus strapazierfähigem Segeltuch aus UV-beständigem, düsengefärbtem Polyester.
- Weiches Innenfutter zum Schutz der Verkleidungen vor Abrieb.
- Stärker beanspruchte Bereiche sind mit einer doppelten Segeltuchlage verstärkt.
- Die perfekte Ergänzung Ihres Jetboots, mit oder ohne installiertes Sea-Doo Zubehör.
- Serienmäßig bei GTX Limited Modellen.



1 Gelbes Gewebe markiert die Stellen für das Einführen von Griffen.

2 Reißverschlussöffnungen gestatten leichten Zugriff auf Festmacherklampen.

3 Reißverschlussöffnung ermöglicht leichten Zugriff auf Handschuhfach (3.1), Aufbewahrungsfach vorn (3.2) und zum Betanken (3.3).

4 Reißverschlussöffnung ermöglicht die Anbringung von LinQ Zubehör auf dem hinteren Deck bei angebrachter Abdeckung.

5 Patentiertes Entlüftungssystem für den Transport auf dem Anhänger.

6 Seitliche Haken sichern die Abdeckung beim Transport auf dem Anhänger.

7 Reißverschlussöffnung ermöglicht die Verwendung von Spanngurten zur Sicherung des abgedeckten Jetboots auf dem Anhänger.

8 Speed Tie-fähig.

9 Fischesuchgerät- und GPS-fähig.

Abweichende Ausstattungsmerkmale möglich, je nachdem, für welches Jetbootmodell die Abdeckung bestimmt ist.

MODELL		1	2	3.1	3.2	3.3	4	5	6	7	8	9	FARBEN	ART.-NR.	PREIS
Explorer Pro	Explorer Pro	●	●	●	●	●	●	●	●	●	●	●	Schwarz	295101032	
GTX, RXT Modelle mit Federung	GTX S, GTX Limited S (2012-2017)	●	●					●	●	●	●		Schwarz/ Hellgrau	295100718	
	RXT iS, GTX iS, GTX Limited iS (2009-2016)	●	●					●	●	●	●			280000460	
	RXT-X aS (2011-2016)	●	●					●	●	●				280000586	
GTX, RXT, Wake Pro, FishPro Modelle ohne Federung	RXT, RXT-X, GTX, Wake Pro (ab 2018)	●	●	●	●	●	●	●	●	●	●	●	Schwarz	295101014	
	NEU RXT, RXT-X, GTX, Wake Pro (ab 2018) mit Touring-Windabweiser	●	●	●	●	●	●	●	●	●	●	●	Schwarz	295101348	
	GTX S, GTX Limited, RXT, RXT-X (2010-2017)	●	●					●	●	●	●		Schwarz/ Hellgrau	295100719	
	Wake Pro (2010-2017)	●	●					●	●	●	●		Schwarz	295100720	
RXP-X, GTR-X Modelle	FishPro Sport, FishPro Trophy	●	●	●	●	●	●	●	●	●		●	Schwarz	295100925	
	RXP-X (2012-2020)	●	●					●	●	●	●		Schwarz/ Hellgrau	295100721	
	GTR-X (2017-2019)	●	●					●	●	●	●			295100721	
	RXP-X (ab 2021)	●	●		●	●	●	●	●	●	●			295100889	
GTS, GTI, GTR-X, Wake Modelle, FishPro Scout	GTS, GTS Rental, GTI, GTI SE, GTI Limited (2011-2019)	●	●					●	●	●	●		Schwarz/ Hellgrau	295100722	
	GTR (2012-2019)	●	●					●	●	●	●			295100723	
	Wake (2011-2019)	●	●					●	●	●	●		Schwarz	295100724	
	GTI, GTI SE, GTR, GTR-X, Wake 170 (ab 2020) / FishPro Scout	●	●		●	●	●	●	●	●	●	●	Schwarz	295100928	
Spark Modelle	Spark für 2 (2014-2023)	●	●	●		●	●	●	●	●	●		Schwarz	295100912	
	Spark für 3 (2014-2023)	●	●	●		●	●	●	●	●	●			295100789	
	Spark für 1 und für 2 (ab 2024)	●	●	●		●	●	●	●	●	●			295101160	
	Spark für 3 (ab 2024)	●	●	●		●	●	●	●	●	●			295101161	

Hinweis: Näheres zu früheren Modelljahren erfahren Sie bei Ihrem Händler.



295101032



295100718  
295100719  
280000460  
280000586



295101014



295101348



295100720



295101229



295100721  
295100889



295100722  
295100723



295100724



295100928



295100912  
295100789



295101160



295101161

# Anhänger

# Auf Achse

Sea-Doo Anhänger sind dank spezieller Konstruktion für alle Sea-Doo Jetboote geeignet und machen das Verladen und das Abladen zum Kinderspiel.



## SEA-DOO SPARK CLICK & GO-ANHÄNGER

- Robuste Befestigung, keine gesonderten Auflagen erforderlich
- Benutzerfreundlicher, cleverer, patentierter Click & Go-Verriegelungsmechanismus
- Klappbares Leuchtengestänge schützt die Leuchten, wenn das Jetboot zu Wasser gelassen oder aus dem Wasser geholt wird
- Keine Spanngurte erforderlich
- Sicheres Soft-Design zum Schutz des Jetboots und des Benutzers

Gesamtlänge	390 cm
Gesamtbreite	160 cm
Gesamtgewicht (ermöglicht das Ziehen des Anhängers auch mit kleinen Fahrzeugen)	400 kg
Gewicht der Ladung	255 kg

Für alle Sea-Doo Spark Modelle  
619590207 (ohne Bremse)  
619590338 (mit Bremse)



### CLICK & GO-ANHÄNGER Hauptmerkmale

- ✓ Cleverer, patentierter Click & Go-Verriegelungsmechanismus für den Spark.
- ✓ Keine Spanngurte zur Sicherung des Jetboots erforderlich.
- ✓ Optimierte für alle Spark Modelle (1+1 und 1+2), Auflagen oder Befestigungen müssen nicht eingestellt werden.
- ✓ Das Gesamtgewicht des Anhängers (400 kg) ermöglicht das Ziehen auch mit kleinen Fahrzeugen.

Hinweis: Wegen unverbindlicher Preisempfehlungen für Anhänger wenden Sie sich bitte an Ihren nächstgelegenen Händler.

# Einzelanhänger

## SEA-DOO LOCK & GO-ANHÄNGER

- Patent-Verriegelungsmechanismus für Sea-Doo Jetboote
- Geeignet für alle Sea-Doo Jetboote außer Sea-Doo Spark und Fish Pro
- Keine Spanngurte erforderlich, um das Jetboot zu sichern
- Soft-Design schützt das Jetboot und den Benutzer
- Einzigartiger Gummistopper vorne, um das Wasserfahrzeug vorne zu arretieren
- Begehbare Kotflügel erleichtern das Betreten des Jetboots

Gesamtlänge	497 cm
Gesamtbreite	160 cm
Gesamtgewicht (ermöglicht das Ziehen des Anhängers auch mit kleinen Fahrzeugen)	700 kg
Gewicht der Ladung	532 kg

Für alle Sea-Doo Jetbootmodelle (außer Sea-Doo Spark und Fish PRO)

860202384 (ohne Bremsen)

860202389 (mit Bremsen)



## SEA-DOO ANHÄNGER „BIG ONE“

- Keine gesonderten Auflagen erforderlich
- Benutzerfreundlich
- Sicherung des Jetboots mit Spanngurten
- Sicheres Soft-Design zum Schutz des Jetboots und des Benutzers
- Abnehmbarer Leuchenträger
- Hochklappbarer Leuchenträger

Gesamtlänge	447 cm
Gesamtbreite	160 cm
Gesamtgewicht	700 kg
Gewicht der Ladung	559 kg

Für alle Sea-Doo Jetbootmodelle

619590223 (ohne Bremse)

619590337 (mit Bremse)

### Rollensatz für „Big One“

(Nicht abgebildet)

619590397



Neu gestalteter  
Jetboot-  
Gummistopper



# Doppelanhänger

## SEA-DOO ANHÄNGER „BIG TWO“

- Keine gesonderten Auflagen erforderlich
- Benutzerfreundlich
- Sicherung des Jetboots mit Spanngurten
- Sicheres Soft-Design zum Schutz des Jetboots und des Benutzers
- Abnehmbarer Leuchenträger
- Hochklappbarer Leuchenträger

Für alle Sea-Doo Jetbootmodelle  
619590586



Gesamtlänge	515 cm
Gesamtbreite	245 cm
Gesamtgewicht	1.200 kg
Gewicht der Ladung	917 kg

ANHÄNGER Hauptmerkmale	Einfach			Doppelt
	SPARK CLICK & GO-ANHÄNGER	LOCK & GO-ANHÄNGER	ANHÄNGER „BIG ONE“	ANHÄNGER „BIG TWO“
Robuste Befestigung	●	●	●	●
Keine gesonderten Auflagen erforderlich	●	●	●	●
Benutzerfreundlich	●	●	●	●
Cleverer, patentierter Click & Go-Verriegelungsmechanismus	●	●		
Klappbares Leuchtengestänge schützt die Leuchten, wenn das Jetboot zu Wasser gelassen oder aus dem Wasser geholt wird	●	●		
Keine Spanngurte erforderlich	●	●		
Sicheres Design	●	●	●	●
Soft-Design schützt das Jetboot und den Benutzer	●	●	●	●
Sicherung des Jetboots mit Spanngurten			●	●
Abnehmbarer Leuchenträger	●	●		
Hochklappbarer Leuchenträger			●	●

# Anhängierzubehör



## Ausziehbare Bolt-On<sup>+</sup> Zugratschen-Spanngurte

- Perfekt für den Transport Ihres Jetboots oder die Ladungssicherung.
- Einfache Montage: auf jeder ebenen Fläche anschraubbar (z. B. Lkw-Ladefläche oder Rahmen).
- Spanngurt (2,5 cm x 1,83 m) mit hoch beanspruchbaren Nähten, die eine Zurrkraft von 226 kg und eine Reißfestigkeit von 680 kg ergeben.
- Mit dem praktischen, einziehbaren Druckknopf kann der Gurt automatisch gelöst, aufgerollt und verstaut werden, während der Ratschenmechanismus den Gurt straff spannt, um Ihr Fahrzeug oder Ihre Ladung zu sichern.
- Der Gummi-Ratschengriff sorgt für guten Griff, und der Haken ist mit Vinyl ummantelt, um die Oberfläche, an der er eingehakt wird, zu schützen.
- Set enthält 2 Stück.

**295100841**



## Spanngurte in Ratschenausführung

- Speziell für das Verzurren eines Jetboots auf einem Anhänger entwickelt.
- Das spezielle 4-Haken-System ist ideal für das schnelle Anbringen/Entfernen ohne den Gurt von der Ratsche lösen zu müssen.
- Mühelose Spannungseinstellung mit der Luxus-Ratsche.
- Der 2,5 cm breite Polyester gurt mit Sea-Doo Schriftzug verfügt über Polster zum Schutz des Rumpfes, einen zusätzlichen Gurthalter und ummantelte Haken.
- Einzeln erhältlich.

**Alle Jetboote (außer SPARK)**

**295100389**



## Spanngurte in Ratschenausführung

- Maximale Nutzlast von 181 kg.
- Gurt (2,5 cm x 3 m) mit Sea-Doo, Ski-Doo und Can-Am Logos.
- Luxus-Ratsche mit Gummigriff.
- Ummantelte S-Haken.
- Satz enthält 2 Stück.

**Alle Jetboote**

**860200447**





# Teile & Wartung



## **Beschränkte Garantie von Sea-Doo\***

**1 Jahr auf BRP Teile**

\*Gekauft bei einem BRP Vertragshändler oder einem von BRP autorisierten Onlineshop. Sofern nicht anders vereinbart oder gesetzlich vorgeschrieben. Es können weitere Ausschlüsse gelten. Sehen Sie in den vollständigen Bedingungen für die beschränkte Garantie nach oder wenden Sie sich an Ihren Sea-Doo Vertragshändler. Diese beschränkte Garantie gilt nicht für werkseitig installiertes Zubehör.

# Ersatzteile



<b>Batterie 18 Ampere (HTX20L-FA)</b>	18 A, Nass (HTX20L-FA)	<b>296000449</b>	
	<ul style="list-style-type: none"> <li>• Sea-Doo OEM-Batterie aus absorbierenden Glasmatten (AGM) bietet eine längere Lagerfähigkeit und mehr Leistung als standardmäßige Nassbatterien.</li> </ul>	<ul style="list-style-type: none"> <li>• Werkseitig gefüllte verschlossene/auslaufsichere Batterie, wartungsfrei (keine Füllstandsprüfung und kein Nachfüllen von Wasser erforderlich).</li> </ul>	
<b>Hubausrüstung</b>	<b>295100758</b>		
	<ul style="list-style-type: none"> <li>• Eine Hubausrüstung mit Nylongurten und vinylbeschichteten Stahl-Hubplatten für das akkurate Anheben und Positionieren Ihres Jetboots.</li> <li>• Hubkapazität von 544 kg.</li> <li>• Ermöglicht das Anheben aus gerader und geneigter Position.</li> </ul>		
<b>Opferanoden</b>	Außendurchmesser: 26 mm; Höhe: 6 mm Außendurchmesser: 26 mm; Höhe: 13 mm	<b>271001920</b> <b>271001813</b>	
	<ul style="list-style-type: none"> <li>• Opferanoden dienen speziell zum Schutz von Unterwasserkomponenten Ihres Jetboots vor galvanischer Korrosion.</li> <li>• Wie der Name vermuten lässt, „opfern“ sich diese Anoden, indem sie den elektrochemischen Prozess der Korrosion absorbieren, um zu verhindern, dass stattdessen Metallteile wie die Schraube, die Strahlpumpendüse oder der Motor „weggefressen“ werden.</li> </ul>	<ul style="list-style-type: none"> <li>• Wird die galvanische Korrosion nicht begrenzt, kann sie erhebliche Schäden verursachen.</li> <li>• Kontrollieren Sie Ihre Opferanode mindestens einmal monatlich.</li> <li>• Ersetzen Sie sie, wenn sie zu 50 % erschöpft ist.</li> </ul>	
<b>Opferanoden</b>	1/4-18 NPT Anode für Zwischenkühler bei Modellen mit 260 und 300 PS (ab 2016).	<b>271001942</b>	
	<ul style="list-style-type: none"> <li>• Opferanoden dienen speziell zum Schutz von Unterwasserkomponenten Ihres Jetboots vor galvanischer Korrosion.</li> <li>• Wie der Name vermuten lässt, „opfern“ sich diese Anoden, indem sie den elektrochemischen Prozess der Korrosion absorbieren, um zu verhindern, dass stattdessen Metallteile wie die Schraube, die Strahlpumpendüse oder der Motor „weggefressen“ werden.</li> </ul>	<ul style="list-style-type: none"> <li>• Wird die galvanische Korrosion nicht begrenzt, kann sie erhebliche Schäden verursachen.</li> <li>• Kontrollieren Sie Ihre Opferanode mindestens einmal monatlich.</li> <li>• Ersetzen Sie sie, wenn sie zu 50 % erschöpft ist.</li> </ul>	
<b>Turbolader-Reparaturset</b>	Geeignet für alle Modelle mit 215, 255 und 260 PS	<b>420881102</b>	
	<ul style="list-style-type: none"> <li>• Komplettsatz für die Aufarbeitung Ihres Turboladers.</li> <li>• Bestehend aus hochwertigen Sea-Doo Originalteilen und Metallscheiben für erhöhte Zuverlässigkeit.</li> </ul> <p><i>Informationen zu den richtigen Teilen für Ihr Jetboot erhalten Sie bei Ihrem BRP Vertragshändler.</i></p>		

## SCHRAUBEN



Hochleistungsschrauben speziell zur Verbesserung der Motorleistung und -kalibrierung. Sind mit Verschleißring und Antriebswellenkomponenten die perfekte Ergänzung Ihres Jetboots.

MOTOR	MODELL	JAHR	ART.-NR.	PREIS	
60/90	Spark	ab 2014	<b>267000948</b>		
	GTI GTS GTI SE 90	2017-2019	<b>267000919</b>		
	GTI 90	ab 2020	<b>267001046</b>		
130/155	GTI 130 & 155 GTI SE 130 & 155 GTS 130	2009-2019	<b>267000940</b>		
	GTI 130 GTI SE 130	ab 2020	<b>267001044</b>		
	GTI Pro GTX Pro	2020/2021	<b>267001076</b>		
	Wake 155	2011-2017	<b>267000940</b>		
		2018-2019	<b>267001019</b>		
	GTX 155 GTX S 155	2011-2017	<b>267000943</b>		
		2018-2019	<b>267001019</b>		
	FishPro 155	2019	<b>267001019</b>		
FishPro Scout 130	2022	<b>267001044</b>			
170	GTI SE 170 GTX 170 Wake 170 FishPro 170 FishPro Sport 170 FishPro Trophy 170	ab 2020	<b>267001044</b>		
	GTR 215	2014-2016	<b>267000801</b>		
	215	GTX 215 GTX Limited 215 Wake Pro 215	2011-2016	<b>267000756</b>	
		GTR 230 GTR-X 230	2017-2019	<b>267000957</b>	
230	GTX Limited 230 Wake Pro 230	2017	<b>267000954</b>		
	GTX 230 GTX Limited 230 Wake Pro 230 RXT 230	2018	<b>267001021</b>		
		2019	<b>267001038</b>		
	GTX 230 GTX Limited 230 Wake Pro 230	2020-2021	<b>267001045</b>		
		ab 2022	<b>267001110</b>		
255/260	GTX Limited iS & S 260	2012-2016	<b>267000945</b>		
	RXP-X 255	2009-2011	<b>267000994</b>		
	RXP-X 260	2012-2015	<b>267000984</b>		
	RXT-X 260 RXT IS 255 & 260	2009-2010	<b>267000974</b>		
	RXT 260 RXT AS 260 RXT IS 260	2011-2017	<b>267000945</b>		
	GTR-X	ab 2024	<b>267001050</b>		
300	GTX Limited	ab 2016	<b>267000951</b>		
	RXT-X 300	2016-2023	<b>267000951</b>		
	RXP-X 300	2016-2020	<b>267000951</b>		
	RXP-X 300	2021-2023	<b>267001050</b>		
325	RXT-X 325 RXP-X 325	ab 2024	<b>267001124</b>		

Informationen zu den richtigen Teilen für Ihr Jetboot erhalten Sie bei Ihrem BRP Vertragshändler.

## VERSCHLEISSRINGE







- Einfache, kosteneffiziente Möglichkeit, das Pumpensystem in optimalem Betriebszustand zu halten.
- Sorgen für geringes Spiel Ihrer Schraube.
- Verringern die Kavitation und gleichen den Leistungsverlust infolge eines abgenutzten Ringes aus.

MODELL	JAHR	ART.-NR.	PREIS
Spark	2014-2022	<b>267000925</b>	
GTI 90	2017-2022	<b>267000897</b>	
GTI SE 90	2017-2018	<b>267000897</b>	
GTI Pro	2020	<b>267001036</b>	
GTI/GTI SE 130	2009-2022	<b>267000419</b>	
GTI SE 155	2009-2019	<b>267000419</b>	
GTR 215	2012-2016	<b>267000372</b>	
GTR 230 (alle Modelle)	2017-2022	<b>267000917</b>	
GTR-X 300	ab 2024	<b>267000917</b>	
GTS 90	2017-2019	<b>267000897</b>	
GTS 130	2011-2016	<b>267000419</b>	
GTS Pro 130 (Europa)	2011	<b>267000419</b>	
GTS RENTAL 130	2014-2015	<b>267000419</b>	
GTX 155	2009-2019	<b>267000419</b>	
GTX S 155	2009-2017	<b>267000419</b>	
GTX 170	2021-2022	<b>267000419</b>	
GTX 215/255/260	2009-2017	<b>267000372</b>	
	2018	<b>267000372</b>	
GTX 230	2019-2022	<b>267000917</b>	
GTX Limited 230	2017-2021	<b>267000917</b>	
GTX Limited 300	2016-2022	<b>267000917</b>	
GTX Pro	2020	<b>267001036</b>	
FishPro Sport, FishPro Scout, FishPro Trophy	2019-2022	<b>267000419</b>	
RXP-X (alle Modelle, außer 300 PS)	2009-2015	<b>267000372</b>	
RXP-X 300	2016-2023	<b>267000917</b>	
RXP-X 325	ab 2024	<b>267000917</b>	
RXT (alle Modelle, außer 300 PS)	2009-2018	<b>267000372</b>	
RXT 230	2019	<b>267000917</b>	
RXT-X 300	2016-2023	<b>267000917</b>	
RXT-X 325	ab 2024	<b>267000917</b>	
Wake 155	2009-2019	<b>267000419</b>	
Wake 170	2021-2022	<b>267000419</b>	
Wake Pro 215	2011-2016	<b>267000372</b>	
Wake Pro 230	2009-2018	<b>267000372</b>	
Wake Pro 230	2019-2022	<b>267000917</b>	

Informationen zu den richtigen Teilen für Ihr Jetboot erhalten Sie bei Ihrem BRP Vertragshändler.

# Performance-Zubehör

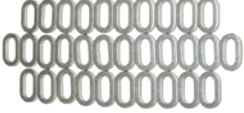
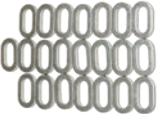

<b>Toplader-Wasseransauggitter</b>	Spark	<b>295100845</b>	
	<ul style="list-style-type: none"> <li>Wasseransauggitter mit einzigartigem Flügel-Design für verbesserte Beschleunigung und Höchstgeschwindigkeit.</li> <li>Tiefe Seitenschielen verbessern die Geradeausfahrt und das Handling.</li> </ul>	<ul style="list-style-type: none"> <li>Langlebige schwarze Rennsportbeschichtung schützt vor Korrosion.</li> <li>Für IJSBA Rennen zugelassen.</li> <li>Pumpendichtungssatz (295100846) erforderlich, um die Vorteile des Ansauggitters voll auszuschöpfen.</li> </ul>	
<b>Pumpendichtungssatz</b>	Spark	<b>295100846</b>	
	<ul style="list-style-type: none"> <li>Lagespezifische, geformte Einsätze füllen Hohlräume in der Basis des Ansauggitters, durch die Luft in die Pumpe gelangen und dort zu Kavitation führen könnte.</li> <li>Ermöglicht eine sichere Abdichtung für ein Höchstmaß an Leistung.</li> </ul>	<ul style="list-style-type: none"> <li>Erforderlich für die Installation des Toplader-Wasseransauggitters (295100845).</li> </ul>	
<b>Pro-Series Stabilisatorenset</b>	Spark	<b>295100847</b>	
	<ul style="list-style-type: none"> <li>Die im Rennsport bewährten Pro-Series Stabilisatoren werden mit ihrem überlegenen Aufbau aus Schwert und Gegenhalteplatte das Handling Ihres Jetboots dramatisch verbessern.</li> <li>Beinhaltet ein absolut zuverlässiges Montagesystem mit stabiler Gegenhalteplatte und vier Befestigungspunkten mit Aluminiumeinsätzen in den Rippen der Stabilisatoren.</li> </ul>	<ul style="list-style-type: none"> <li>Die Tiefe der Stabilisatoren ist einstellbar, um ihren Einfluss auf das Jetboot zu kontrollieren.</li> <li>Einfache Anbringung unter Verwendung der Original-Montagebolzen.</li> </ul>	
<b>Deck-Hardware-Upgradeset vorne und hinten</b>	Spark	<b>295100849</b>	
	<ul style="list-style-type: none"> <li>Beinhaltet einunddreißig Unterlegscheiben für das vordere und hintere Deck, plus eine zusätzliche Unterlegscheibe.</li> <li>Set mit stabilen Edelstahl-Unterlegscheiben für den direkten Ersatz der serienmäßigen Kunststoff-Unterlegscheiben.</li> <li>Sorgt neben verbesserter Haltbarkeit auch für ein cooles kosmetisches Upgrade.</li> </ul>	<ul style="list-style-type: none"> <li>Die präzisionsgefertigten Unterlegscheiben sind elektropoliert, so dass ausgezeichnete Passform gewährleistet ist.</li> <li>Ein Muss für die wiederholte Abnahme und Wiederanbringung Ihres Decks bei den regelmäßigen Wartungs- und Inspektionsarbeiten.</li> </ul>	
<b>Hauptdeck-Hardware-Upgradeset</b>	Spark	<b>295100848</b>	
	<ul style="list-style-type: none"> <li>Beinhaltet zweiundzwanzig Unterlegscheiben für das Hauptdeck (Mitteldeck, Motorzugang), plus eine zusätzliche Unterlegscheibe.</li> <li>Set mit stabilen Edelstahl-Unterlegscheiben für den direkten Ersatz der serienmäßigen Kunststoff-Unterlegscheiben.</li> <li>Sorgt neben verbesserter Haltbarkeit auch für ein cooles kosmetisches Upgrade.</li> </ul>	<ul style="list-style-type: none"> <li>Die präzisionsgefertigten Unterlegscheiben sind elektropoliert, so dass ausgezeichnete Passform gewährleistet ist.</li> <li>Ein Muss für die wiederholte Abnahme und Wiederanbringung Ihres Decks bei den regelmäßigen Wartungs- und Inspektionsarbeiten.</li> </ul>	
<b>Edelstahl-Verschleißring</b>	230 PS (ab 2020), 300 PS (ab 2016) GTI, GTS, Wake, GTX 130, 155 und 170 (ab 2011) Spark GTR 215 (bis 2016), RXT und GTX 260 (2009-2017), RXT und GTX 230 (2017-2018), RXT und GTX 215 (2009-2017)	<b>267001060</b> <b>267000800</b> <b>295100649</b> <b>296000431</b>	
	<ul style="list-style-type: none"> <li>Robuster und langlebiger Ersatz-Verschleißring aus Edelstahl.</li> <li>Beständig gegen Schäden durch Schmutz und Korrosion.</li> <li>Wird empfohlen, wenn häufig am Strand angelegt wird oder das Jetboot häufig mit rasantem Tempo und in seichtem Wasser gefahren wird.</li> </ul>	<ul style="list-style-type: none"> <li>Direkter Ersatz und Installation durch einfaches Einpressen.</li> </ul> <p><i>Hinweis: Wegen unverbindlicher Preisempfehlungen für diese Produkte wenden Sie sich bitte an Ihren nächstgelegenen Sea-Doo Händler.</i></p>	
<b>Schutzschutz-Wasseransauggitter</b>	GTI, GTS und Wake (2011-2019)	<b>271001948</b>	
	<ul style="list-style-type: none"> <li>Schützt die Strahlpumpenbaugruppe und das Kühlsystem, indem Steinchen und Schmutz mit einer Größe von mehr als 10 mm ferngehalten werden.</li> <li>Trägt zur Vermeidung von Schäden und vorzeitigem Verschleiß von Schraube und Verschleißring bei.</li> </ul>	<ul style="list-style-type: none"> <li>Hilft auch, die Ansammlung von Algen zu mindern.</li> <li>Wird empfohlen, wenn häufig am Strand angelegt wird oder das Jetboot häufig mit rasantem Tempo und in seichtem Wasser gefahren wird.</li> <li>Es ist eine leichte Leistungsminderung zu erwarten.</li> </ul>	

# Wartungsprodukte



## Salt-Away<sup>†</sup>



- Mit Wasser gemischt entfernt es Salzablagerungen und hinterlässt auf der Oberfläche einen Schutzfilm, der Rost und Korrosion verhindert.
- Kann auch für die Reinigung und Pflege von Anhängern benutzt werden.

**295100219** Nachfüllpack 1 US gal. (3,785 l)

**295100220** Nachfüllpack 1 qt. (946 ml)

**295100218** Konzentrat mit Spender 1 qt. (946 ml)

## Salt-Away<sup>†</sup> – Spendereinheit

**295100221**



## Spülausrüstung

Spark (serienmäßig bei Modellen ab 2015)

Zur Verwendung bei älteren Jetbooten, die noch kein „T“-Anschlussstück und kein Auslaufgewinde an der Fahrplatte haben.

**295100555**

**295500068**



- Eine unverzichtbare Ausrüstung, um Ihren Motor vor Korrosion zu schützen und seine Leistung auf dem höchsten Niveau zu halten.
- Diese Ausrüstung beinhaltet alle erforderlichen Komponenten für eine mühelose Spülung.

## Spüladapter

**295500473**



- Für die meisten Jetbootmodelle mit Auslaufgewinde an der Fahrplatte.

## Kupplungsschlauch

**295500258**



- Für die meisten Jetbootmodelle, die bereits ein „T“-Anschlussstück haben.
- Auch für Jetbootmodelle, bei denen der Spüladapter am Wasserauslauf der Fahrplatte verwendet wird

## NGK<sup>‡</sup> Zündkerzen

KR9E18G

DCP-R8E

KR9E-G

CR8EB

**296000455**

**715900637**

**296000421**

**415129403**



- Das komplette Sortiment hochwertiger NGK Zündkerzen für Sea-Doo Jetboote steht Ihnen bei Ihrem BRP Händler zur Verfügung.



**Ölfilter**

**420956123** Motor Rotax 900  
ACE  
**420956744** Motor Rotax 1500  
ccm oder mehr



- Informationen zu den richtigen Teilen für Ihr Jetboot erhalten Sie bei Ihrem BRP Vertragshändler.

**Öl-Vakuumwerkzeug**

**295100244**



- Zur sicheren und problemlosen Entfernung von Motoröl.
- Betätigung mit einer Bohrmaschine.

**Handpumpe mit Behälter**

**529035880**



# Motoröle



## XPS 4T 5W-40 Ölwechselsatz mit Vollsynthetiköl



- Dieser äußerst praktische Komplettsatz für den Ölwechsel spart Zeit und Geld.
- Beinhaltet XPS Vollsynthetiköl, Ölfilter, O-Ringe und Unterlegscheibe.

**9779485** (USA) / **9779951** (Europa) –  
Rotax 900 ACE Motoren

**9779486** (USA) / **9779950** (Europa) –  
Rotax Motoren ab 1500 ccm

## XPS 4T 5W-40 Vollsynthetiköl



- Entwickelt für Offroad-, Onroad- und Jetboot-Hochleistungs-Viertaktmotoren, einschließlich Powersport-Motoren mit Turbolader oder Kompressor.
- Offroad-Formel mit äußerst hochwertigen Verschleiß- und Korrosionsschutzadditiven.
- Sorgt auch in extremen Bedingungen für überlegenen Schutz von Motor und Getriebe gegen Rost und Korrosion.

**9779492** (USA) / **9779900**  
(Europa) – 1 qt / 0,946 l

**9779493** (USA) / **9779901**  
(Europa) – 1 US gal / 3,785 l

## XPS 2T E-TEC Synthetiköl



- Dieses speziell auf die einzigartigen Anforderungen von Rotax Motoren abgestimmte Öl bietet maximalen Schutz gegen Motorverschleiß bei E-TEC Motoren.
- Es verwendet ein ausgereiftes Paket von Additiven, um die Motorkomponenten geschmiert, sauber und verschleißfrei zu halten.
- Diese Formulierung ermöglicht auch maximale Motorleistung bei gleichzeitig geringer Rauch- und Geruchsentwicklung.
- Kann in Direkt- und Semidirekt-Einspritzsystemen sowie in besonders leistungsstarken Zweitakt-Vergasermotoren zum Einsatz kommen.

**9779281** 1 qt. (0,946 l)

**9779282** 1 US gal. (3,785 l)

## XPS 2T Synthetiköl für den Rennsporteinsatz



- Konzipiert für alle Jetboote mit Kraftstoffeinspritz-, Vergaser-, Öleinspritz- oder Vormisch-Zweitaktmotor.
- Sorgt für geringe Rauchentwicklung und problemlose Kaltstarts.
- Gewährleistet maximalen Schutz gegen Korrosion und Verschleiß, indem es die Motorkomponenten geschmiert und sauber hält.

**9779180** 1 qt. / 0,946 l

**9779181** (USA) / **9779229**  
(Europa) – 1 US gal / 3,785 l

# Betriebsflüssigkeiten



## Vorgemischtes Longlife-Kühlmittel



- Frostschutz-/Kühlmittel enthält die richtige Verdünnung und die nötigen Additive, um in BRP Kühlsystemen Korrosion zu verhindern und Kavitation zu hemmen.
- Lange Standzeit – 5-Jahres-Formel speziell für BRP Fahrzeuge.
- Überlegene Wärmeübertragung.
- Idealer Ersatz für Fahrzeuge, die üblicherweise 2-Jahres-Frostschutz-/Kühlmittel (grün) verwenden.
- 5 Jahre (orange).

**9779150** 1 qt. / 0,946 l

**619590728** (Skandinavien)

# Schmiermittel



## Synthetik-Schmierfett

9779702 14 fl. oz. / 400 g



- Empfohlen für Bootsanwendungen.
- Dieses synthetische Schmierfett bietet allerbesten Verschleißschutz und allerbeste Wasserbeständigkeit.

## Synthetik-Strahlpumpenöl

9779221 6 fl. oz. / 178 ml



- Synthetik-Strahlpumpenöl ist eine einzigartige Kombination von synthetischen Grundölen und Additiven, die im Vergleich zu anderen synthetischen und konventionellen API-GL-5-Ölen höhere Belastungen, überlegene Scherstabilität und geringere Oxidation ermöglichen.
- Empfohlen zur Verwendung für Sea-Doo Strahlpumpen, die Öl benötigen.

## Strahlpumpen-Lagerfett

9779703 3,7 fl. oz. / 110 ml



- Speziell für Hochleistungs-Jet-Antriebssysteme entwickelt.
- Hochleistungsfett, wasserbeständig und wasserabweisend.
- Verhindert die Ausbreitung von Oberflächenoxidation, die Rost und Korrosion verursacht.

## Korrosionsschutz-Schmiermittel

9779701 14 fl. oz. / 400 g

619590733 (Skandinavien)



- Ein Mehrzweck-Schmiermittel, das auch zur Verhinderung von Rost, Korrosion und Eindringen von Feuchtigkeit eingesetzt werden kann.
- Es enthält Hochdruckzusätze, die als Universalschmierstoff für praktisch jede Schmieraufgabe fungieren.

## XPS Lagerungsöl

9779173 12 fl. oz. / 350 g

619590725 (Skandinavien)



- Leistungsstarkes Einsprühöl, konzipiert für den Schutz der innen liegenden Motorkomponenten gegen Rost und Korrosion.
- Es bildet einen Überzug auf den innen liegenden Motorkomponenten, der während der gesamten Einlagerungszeit auf den Komponenten verbleibt und dann beim Anlassen des Motors abbrennt.
- Zum Schutz von Motoren während der Nichtbenutzung oder Einlagerung.
- Brennt beim Anlassen des Motors komplett ab.

## Kraftstoffstabilisator

9779171 (USA) / 9779183 (Europa) - 8 fl. oz. / 236 ml



- Ethanolverträglich, stabilisiert den Kraftstoff in Ihrem Tank, um Kraftstoffzerfall zu verhindern, der Startprobleme, verzögerte Gasannahme und schlechte Laufeigenschaften verursacht.
- Ethanol zieht Feuchtigkeit an, und dieses Produkt enthält leistungsstarke Korrosionsschutzadditive, um die Komponenten des Kraftstoffsystems zu schützen.
- Verhindert mit E10-Kraftstoffen verbundene Probleme.



# Bekleidung

# Bekleidung

- 86 Größentabelle
- 88 Leitfaden für Rettungswesten
- 90 Rettungsweste
- 96 Neopren-Leitfaden
- 98 Neopren-Fahrerbekleidung
- 101 Rashguards – UV-Schutz
- 103 Kopfbedeckungen
- 106 Schuhe
- 107 Brillen
- 109 Handschuhe
- 110 Sportbekleidung
- 114 Handtücher und Ponchos
- 115 Spiel- & Lizenzprodukte



# Größentabelle

## SO MESSEN SIE

Die besten Ergebnisse erhalten Sie, wenn eine andere Person Ihre Maße nimmt. Beim Maßnehmen sollten Sie nur einen Badeanzug oder Unterwäsche tragen. Das Maßband sollte eng – aber nicht zu eng – anliegen. Sollten die ermittelten Maße zwischen zwei Größen liegen, empfehlen wir, den Artikel in der größeren der beiden Größen zu bestellen.

### Brustumfang

Messen Sie unter Ihren Armen, an der Stelle mit dem größten Brustumfang.

### Taille

Messen Sie Ihren Taillenumfang an der schmalsten Stelle.

### Hüfte

Stehen Sie mit geschlossenen Beinen und messen Sie um den breitesten Bereich Ihrer Hüften. Achten Sie darauf, dass das Maßband waagrecht verläuft.

### Armlänge

Lassen Sie die Arme seitlich herunterhängen, leicht angewinkelt. Messen Sie von der Nackenmitte, über die gesamte Länge Ihres Armes, bis zum Handgelenk.

### Schrittlänge

Messen Sie ohne Schuhe, vom Schritt bis zum Boden.

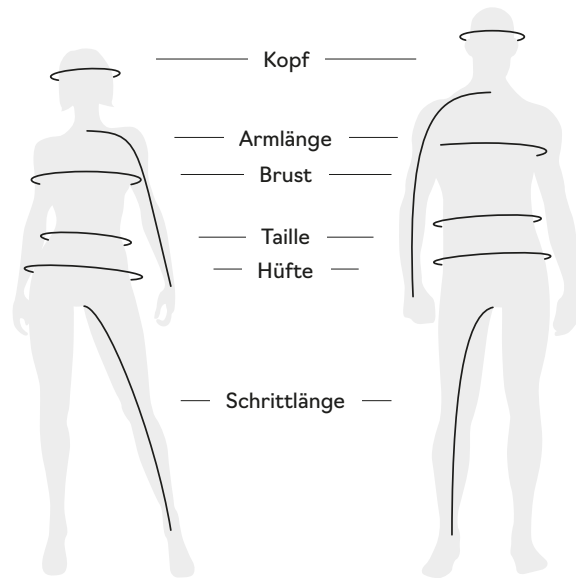

## Welcher Code entspricht Ihrem Artikel?

- 1 Ermitteln Sie Ihre Kleidergröße und Farbe.
- 2 Entnehmen Sie der unten genannten Tabelle (Spalte „CODE“) den zu Ihrer Kleidergröße gehörigen Bestellcode, den Sie in Ihrer Bestellnummer ergänzen.

Beispiel:

287029 (Artikelnummer Rettungsweste Sea-Doo Wave Grip)

06 (Größencode M)

76 (Farbcode Aqua)

Artikel | Größe | Farbe  
**Komplette SKU: 287029 | 06 | 76**

### Größe Bekleidung

Erwachsene		Erwachsene		Jugendliche / Kinder	
Größe	Code	Größe	Code	Größe	Code
EINHEITS-GRÖSSE	00	XS/S	90	3-4	79
2XS	01	S/M	72	5-6	52
XS	02	M/L	91	7-8	54
S	04	L/XL	73	10-12	49
M	06	2XL/3XL	74	14-16	50
L	09				
XL	12				
2XL	14				
3XL	16				
4XL	18				

### Größe Schuhe

Größe	Code
5	24
6	25
7	27
8	28
9	29
10	30
11	31
12	32
13	33

### Farben

Name	Code	Name	Code	Name	Code
Transparent	00	Magnesium	24	Aqua	76
Weiß	01	Flieder	25	Armee grün	77
Braun	04	Warn gelb	26	Denim-Blau	79
Dunkelgrau	07	Dunkelgrau meliert	29	Blau	80
Silber	08	Rot	30	Hellblau	81
Grau	09	Pink	36	Indigoblau	82
Gelb	10	Eisfarben	38	Royalblau	83
Gold	11	Violett	41	Navy	89
Orange	12	Dunkellila	42	Schwarz	90
Koralle	13	Rauch	57	Schwarz mit Grafikdesign	94
Lava-Rot	17	Grün	70	Bernstein	95
Bunt	18	Türkis	74	Elfenbein	97
Silber verspiegelt	22				

**HERREN – BEKLEIDUNG**

Größen	XS	S	M	L	XL	2XL	3XL	4XL	5XL
Größencode*	02	04	06	09	12	14	16	18	88
Brustumfang (cm)	81–86	88–92	96–101	107–112	117–122	127–132	137–142	147–152	157–162
Taille (cm)	66–71	74–79	81–86	91–97	101–107	112–117	122–127	132–137	142–147
Hüftumfang (Gesäß) (cm)	81–86	88–92	96–101	107–112	117–122	127–132	137–142	147–152	157–162
Armlänge (cm)	76	79	81	84	86	89	89	91	91
Schrittlänge (cm)	79	80	81	81	81	81	81	81	81

\*Codes zur Ergänzung der Artikelnummer in Ihrer Bestellung.

**DAMEN – BEKLEIDUNG**

Größen	XS	S	M	L	XL	2XL	3XL
Größencode*	02	04	06	09	12	14	16
Brustumfang (cm)	83–88	88–92	94–99	101–107	112–117	122–127	132–142
Taille (cm)	69–74	74–79	79–84	86–91	96–101	107–112	117–127
Hüftumfang (Gesäß) (cm)	91–97	96–101	101–107	109–114	112–124	122–135	140–150
Armlänge (cm)	74	76	76	79	79	81	81
Schrittlänge (cm)	76	76	76	76	76	76	76

\*Codes zur Ergänzung der Artikelnummer in Ihrer Bestellung.

Informationen zur Rettungswestengröße finden Sie auf Seite 97.

Informationen zur Schuhgröße finden Sie auf Seite 108.

Informationen zur Handschuhgröße finden Sie auf Seite 111.



FINDEN SIE IHR PERFEKTES MODELL

# Rettungswesten

Maßgeblich für die Wahl der richtigen Rettungsweste ist, wie Sie am liebsten fahren. Legen Sie Wert auf Komfort oder Bewegungsfreiheit, Gewicht oder Preis? Was ist Ihr bevorzugtes Material? Hier finden Sie Hilfe: Diese Tabelle beantwortet alle Ihre Fragen. Unsere Rettungswesten haben mehr zu bieten, als man auf den ersten Blick sieht. Unsere Kollektion beweist, dass Sicherheit auch stylish sein kann, und bietet für jede Art von Abenteuer eine Option, die gut aussieht und sich gut anfühlt.



## EXPLORER AIRFLOW

Die perfekte Mischung  
von Komfort und  
Abenteuer

## AIRFLOW

Für ultimativen Komfort

## WAVE

Für Komfort für Fahrer  
und Beifahrer

Komfortniveau	■ ■ ■ ■ ■	■ ■ ■ ■ ■	■ ■ ■ ■ ■
Preis	\$\$\$ □	\$\$\$ □ □	\$\$\$ □ □ □
Komfortzone im Lendenwirbelbereich	Ja	Ja	Nein
Pads für Belüftung	Ja	Ja	Nein
Explorer Paket	Ja	Nein	Nein
Handgriffe für den Beifahrer	Nein	Nein	Ja
Außenmaterial	Ecopren	Ecopren	Ecopren
Segmentierte Ergonomie-Einsätze	10	10	
Arten von Innenschichten für Auftrieb	Schwimmfähiger 3D-Einschicht-Biosoft-Schaumstoff	Schwimmfähiger 3D-Einschicht-Biosoft-Schaumstoff	Mehrere Schichten schwimmfähiger Schaumstoff



## UNSERE RETTUNGSWESTEN AUF EINEN BLICK

Sehen Sie sich diese Tabelle an, um die Rettungsweste zu finden, die am besten zu Ihrem Sea-Doo Leben passt. Es gibt eine für jeden Fahrertyp – welche ist Ihre? Alle unsere Rettungswesten haben große Armlöcher für hohen Tragekomfort und sind durch die Küstenwache zugelassen!



### FREEDOM

*Für Bewegungsfreiheit*

### EXPLORER

*Für jedes Abenteuer*

### MOTION

*Langlebig und bequem*



Nein

Nein

Nein

Nein

Nein

Nein

Nein

Ja

Nein

Nein

Nein

Nein

Ecopren

Ripstop-Nylon

Polyester

6

4

4

Schwimmfähiger 3D-Einschicht-Soft-Schaumstoff

Mehrere Schichten schwimmfähiger Schaumstoff

Mehrere Schichten schwimmfähiger Schaumstoff

# Rettungsweste



## UNISEX – RETTUNGSWESTE



Warngelb (26)

### Sea-Doo Rettungsweste Explorer Airflow

**287008** XS, S, M, L, XL, 2XL, 3XL



Orange (12)

### Rettungsweste Explorer Airflow

**287009 (USA) / 287010 (EU)** XS, S, M, L, XL, 2XL, 3XL

Weiche Rettungsweste mit geringem Gewicht und einer Außenhaut aus besonders strapazierfähigem Ecopen.

- Umweltfreundliches Ecopenmaterial: gummifrei, flexibel, leicht, atmungsaktiv und schnell trocknend.
- Einsätze aus schwimmfähigem 3D-Einschicht-Biosoft-Schaumstoff.
- AIRFLOW-SYSTEM: Innenausformung aus Ethylenvinylacetat, die die Oberfläche der Rettungsweste von der Haut fernhält.
- KOMFORTZONE IM LENDENWIRBELBEREICH: Zusätzliche Schaumstoffpolsterung zur Minimierung des Drucks und für mehr Unterstützung im unteren Rückenbereich.
- MESH-EINSATZ: Ablauf von überschüssigem Wasser, für schnelles Trocknen und Komfort durch Temperaturregulierung.
- Bequeme Passform.
- YKK-Reißverschluss vorne.
- Seitliche Einsätze aus dehnbarem Futterstoff für mehr Komfort.
- Groß geschnittene Armlöcher für Komfort beim Fahren.
- Kamerahalterung.
- Pfeife.
- Halterung für UKW-Funkgerät.
- Schlaufe am Nacken zur Befestigung der Schutzbrille an Ihrer Weste.
- D-Ring für Schlüssel-Sicherheitsleine.
- Mehrere Taschen.
- Durch die Küstenwache zugelassen.

## UNISEX – RETTUNGSWESTE



Warngelb (26)

**Rettungsweste Airflow Sunset Edition**  
287011 (USA) / 287012 (EU) XS, S, M, L, XL, 2XL, 3XL

Weiche Rettungsweste mit geringem Gewicht und einer Außenhaut aus besonders strapazierfähigem Ecopren.

- Umweltfreundliches Ecoprenmaterial: gummifrei, flexibel, leicht, atmungsaktiv und schnell trocknend.
- Einsätze aus schwimmfähigem 3D-Einschicht-Biosoft-Schaumstoff.
- AIRFLOW-SYSTEM: Innenausformung aus Ethylvinylacetat, die die Oberfläche der Rettungsweste von der Haut fernhält.
- KOMFORTZONE IM LENDENWIRBELBEREICH: Zusätzliche Schaumstoffpolsterung zur Minimierung des Drucks und für mehr Unterstützung im unteren Rückenbereich.
- MESH-EINSATZ: Ablauf von überschüssigem Wasser, für schnelles Trocknen und Komfort durch Temperaturregulierung.
- Bequeme Passform.
- YKK-Reißverschluss vorne.
- Seitliche Einsätze aus dehnbarem Futterstoff für mehr Komfort.
- Groß geschnittene Armlöcher für Komfort beim Fahren.
- Schlaufe am Nacken zur Befestigung der Schutzbrille an Ihrer Weste.
- D-Ring für Schlüssel-Sicherheitsleine.
- Durch die Küstenwache zugelassen.



Grau (09)

**Sea-Doo Rettungsweste Airflow**  
285984 (USA) / 285985 (EU)  
XS, S, M, L, XL, 2XL, 3XL



Schwarz (90)

**Rettungsweste Airflow**  
285999 XS, S, M, L, XL, 2XL, 3XL



Orange (12)

**Sea-Doo Rettungsweste Airflow  
Sunset Edition**  
285988 (USA) / 285989 (EU)  
XS, S, M, L, XL, 2XL, 3XL



Lava-Rot (17)



Blau (80)

Weiche Rettungsweste mit geringem Gewicht und einer Außenhaut aus besonders strapazierfähigem Ecopren.

- Umweltfreundliches Ecoprenmaterial: gummifrei, flexibel, leicht, atmungsaktiv und schnell trocknend.
- Einsätze aus schwimmfähigem 3D-Einschicht-Biosoft-Schaumstoff.
- AIRFLOW-SYSTEM: Innenausformung aus Ethylvinylacetat, die die Rettungswestenoberfläche von der Haut fernhält.
- KOMFORTZONE IM LENDENWIRBELBEREICH: Zusätzliche Schaumstoffpolsterung zur Minimierung des Drucks und für mehr Unterstützung im unteren Rückenbereich.
- MESH-EINSATZ: Ablauf von überschüssigem Wasser, für schnelles Trocknen und Komfort durch Temperaturregulierung.
- Bequeme Passform.
- YKK-Reißverschluss vorne.
- Seitliche Einsätze aus dehnbarem Futterstoff für mehr Komfort.
- Groß geschnittene Armlöcher für Komfort beim Fahren.
- Schlaufe am Nacken zur Befestigung der Schutzbrille an Ihrer Weste.
- D-Ring für Schlüssel-Sicherheitsleine.
- Durch die Küstenwache zugelassen.



Lava Rot (17)



Aqua (76)



Blau (80)

Schwarz (90)

Türkis (74)



Schwarz (90)

**Sea-Doo Rettungsweste Freedom**  
**285980 (USA) / 285981 (EU)**

XS, S, M, L, XL, 2XL, 3XL

**Sea-Doo Rettungsweste Freedom**  
**Stream**

**287001 (USA) / 287002 (EU)**

XS, S, M, L, XL, 2XL, 3XL

Rettungsweste, die dem Träger maximale Bewegungsfreiheit und außergewöhnlichen Komfort bietet.

- Umweltfreundliches Ecoprenmaterial: gummfrei, flexibel, leicht, atmungsaktiv und schnell trocknend.
- Einsätze aus schwimmfähigem 3D-Einschicht-Soft-Schaumstoff.
- **KOMFORTZONE IM LENDENWIRBELBEREICH:** Zusätzliche Schaumstoffpolsterung zur Minimierung des Drucks und für mehr Unterstützung im unteren Rückenbereich.
- **MESH-EINSATZ:** Ablauf von überschüssigem Wasser, für schnelles Trocknen und Komfort durch Temperaturregulierung.
- Bequeme Passform.
- YKK-Reißverschluss vorne.
- Segmentierungen im Brust- und Rückenbereich für mehr Komfort und Bewegungsfreiheit.
- Seitliche Einsätze aus dehnbarem Futterstoff für mehr Komfort.
- Schlaufe am Nacken zur Befestigung Ihrer Sea-Doo Schutzbrille an Ihrer Weste.
- D-Ring für Schlüssel-Sicherheitsleine.
- Durch die Küstenwache zugelassen.

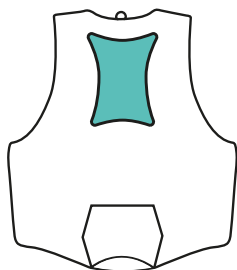

**AIRFLOW-SYSTEM**

Hält die Oberfläche der Rettungsweste von der Haut fern, für trockenere Fahrten mit mehr Komfort.

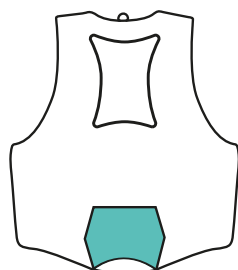

**KOMFORTZONE IM LENDENWIRBELBEREICH**

Zusätzliche Polsterung zur Minimierung des Drucks und für mehr Unterstützung im unteren Rückenbereich.

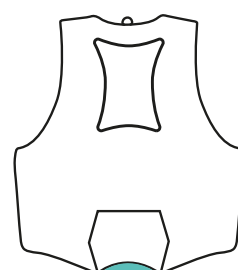

**MESH-EINSATZ**

Ablauf von überschüssigem Wasser, für schnelles Trocknen und Komfort durch Temperaturregulierung.

## UNISEX – RETTUNGSWESTE



Grün (70)

**Rettungsweste Explorer****285996 (USA) / 285997 (EU)**

XS, S, M, L, XL, 2XL, 3XL, 4XL



Schwarz (90)

**Sea-Doo Rettungsweste Explorer****285964 (USA) / 285965 (EU)**

XS, S, M, L, XL, 2XL, 3XL, 4XL



Abenteuertaugliche Rettungsweste mit Taschen und zusätzlichen Sicherheitsmerkmalen.

- Robustes Ripstop-Nylon.
- Einsätze aus mehrschichtigem, schwimmfähigem Schaumstoff.
- Segmentierte Schaumstoffeinsätze im Gesäßbereich für mehr Komfort beim Sitzen.
- Kamerahalterung.
- Pfeife.
- Halterung für UKW-Funkgerät.
- Schlaufe am Nacken zur Befestigung Ihrer Sea-Doo Schutzbrille an Ihrer Weste.
- D-Ring für Schlüssel-Sicherheitsleine.
- Mehrere Taschen.
- Ausführungen mit Sea-Doo und BRP Schriftzug.
- Durch die Küstenwache zugelassen.





Warngelb (26)



Schwarz (90)

### Sea-Doo Rettungsweste Motion

285976 (USA) / 285977 (EU)

XS, S, M, L, XL, 2XL, 3XL, 4XL

Rettungsweste mit einer Außenhaut aus besonders strapazierfähigem Nylon.

- Robustes Nylonmaterial.
- Einsätze aus mehrschichtigem, schwimmfähigem Schaumstoff.
- Segmentierte Schaumstoffeinsätze im Gesäßbereich für mehr Komfort beim Sitzen.
- Groß geschnittene Armlöcher für Komfort beim Fahren.
- Schlaufe am Nacken zur Befestigung Ihrer Sea-Doo Schutzbrille an Ihrer Weste.
- Außenmaterial: 100 % Nylon.
- Isolierung: 100 % expandierbares Polyethylen.
- Durch die Küstenwache zugelassen.



## JUGENDLICHE UND KINDER – RETTUNGSWESTE



Warngelb (26)

Schwarz (90)

### Sea-Doo Rettungsweste Freedom für Jugendliche

285972 (USA) / 285973 (EU) L (55-88 lb) (25-40 kg)

Rettungsweste für Kinder mit einer Außenhaut aus besonders strapazierfähigem Ecopren.

- Umweltfreundliches Ecoprenmaterial: gummifrei, flexibel, leicht, atmungsaktiv und schnell trocknend.
- Einsätze aus schwimmfähigem 3D-Einschicht-Soft-Schaumstoff.
- Bewegungsfreiheit.
- Sichere und bequeme Passform.
- YKK-Reißverschluss vorne.
- Groß geschnittene Armlöcher für Komfort beim Fahren.
- Außenmaterial: 100 % Polyester.
- Isolierung: 50 % PVC, 50 % expandierbares Polyethylen.
- Durch die Küstenwache zugelassen.

## KINDER – RETTUNGSWESTE



Navy (89)

**Sea-Doo Rettungsweste Sandsea für Kinder**  
**285952 S (0-30 lb) (9-14 kg)**

Rettungsweste für Kinder mit einer Außenhaut aus äußerst strapazierfähigem Polyester.

- Robustes Polyestermaterial.
- Einsätze aus mehrschichtigem, schwimmfähigem Schaumstoff.
- Groß geschnittene Armlöcher für Tragekomfort.
- Rettungsweste in Größe S: serienmäßig mit einem von der Küstenwache zugelassenen Kissen. Zertifiziert für den allgemeinen Einsatz beim Bootfahren, nicht speziell für Jetboote.
- Durch die Küstenwache zugelassen.
- Außenmaterial: 100 % Polyester.
- Isolierung: 100 % expandierbares Polyethylen.

Die Version in Größe L hat keinen Gurt zwischen den Beinen.

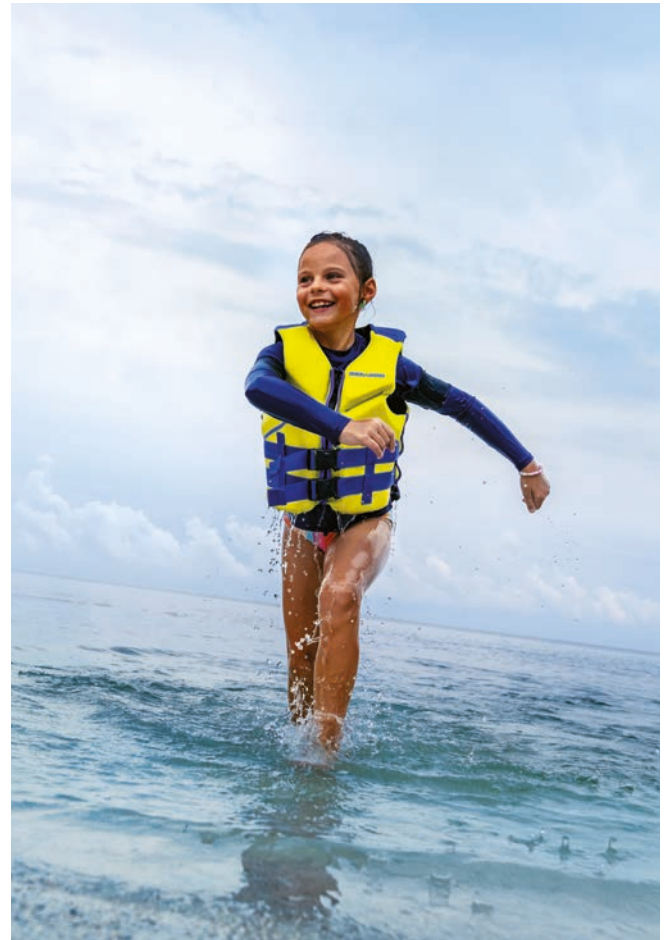

## RETTUNGSWESTE

**Wave Grip, Airflow, Explorer, Freedom, Motion für Erwachsene**

Herrengrößen	XS	S	M	L	XL	2XL	3XL	4XL
Umrechnung in Damengrößen	S	M	L	XL	2XL	3XL	4XL	5XL
<b>Größencode*</b>	<b>02</b>	<b>04</b>	<b>06</b>	<b>09</b>	<b>12</b>	<b>14</b>	<b>16</b>	<b>18</b>
Brustumfang (cm)	76-84	84-94	94-104	104-114	114-124	124-134	134-145	145-155

**Navigator für Erwachsene**

Größen	XS	S/M	L/XL	2XL/3XL
<b>Größencode*</b>	<b>02</b>	<b>72</b>	<b>73</b>	<b>74</b>
Brustumfang (cm)	71-81	81-101	101-132	127-152

**Freedom für Jugendliche und Kinder**

Größen	M	L
<b>Größencode*</b>	<b>06</b>	<b>09</b>
Gewicht	15-25 kg	25-40 kg

**Sandsea für Kinder**

Größen	S	M	L
<b>Größencode*</b>	<b>04</b>	<b>06</b>	<b>09</b>
Gewicht	0-13,5 kg	13,5-22,5 kg	22,5-41 kg

Informationen zur Verfügbarkeit von Größen finden Sie beim jeweiligen Produkt.  
 \*Codes zur Ergänzung der Artikelnummer in Ihrer Bestellung.

# Neopren-Leitfaden

Konzipiert für das Sea-Doo Leben mit Rettungsweste. Egal, ob Sie einen ganzen Tag lang zum Angeln unterwegs sind, mit hoher Geschwindigkeit fahren oder einfach nur umherfahren, mit unserem Neoprenangebot sind Sie immer vor den Elementen geschützt.

Unsere Neoprenkleidung bietet außergewöhnlichen Schutz und Komfort bei jeder Fahrt.



**NEU NEOPREN-FAHRERJACKE**

*Ultimativer Schutz vor den Elementen*



**FAHRERJACKE PERFORMANCE**

*Die perfekte Mischung aus Schutz und Komfort*



**JACKE & HOSE MONTEGO**

*Ultimativer Schutz für leistungsorientierte Fahrer und kaltes Wetter*

SCHUTZ



WÄRME



PASST ÜBER DIE RETTUNGSWESTE

Ja

Nein

Nein

PASST UNTER DIE RETTUNGSWESTE

Nein

Ja

Ja

PERFORIERTES SCHAUMSTOFFMATERIAL

Nein

Ja

Nein

PREIS



GRÖSSEN

Herren

Herren

Damen & Herren

EINSATZ

Gemäßigtes Wetter.  
Leistungsorientiertes Fahren.  
Freizeit.

Gemäßigtes Wetter.  
Leistungsorientiertes Fahren.

Kaltes Wetter.  
Leistungsorientiertes Fahren.  
Schutz vor eindringendem Wasser.





**KURZER 2/2 MM-NEOPRENANZUG MIT LANGEM ARM**  
Für Schutz, Mobilität und mehr Komfort



Nein

Ja

Ja



Damen & Herren

Gemäßigtes Wetter.  
Lange Ärmel für verbesserten Schutz.



**NEOPREN-SHORTS**  
Großartiger Schutz und Komfort bei hochintensiven Fahrten



Entf.

Entf.

Nein



Damen & Herren

Leistungsorientiertes Fahren.  
Schutz vor eindringendem Wasser.



**SCHÜTZENDE UNTERZIEHSHORTS**  
Atmungsaktiver und leichter Schutz für die erste Schicht



Entf.

Entf.

Nein



Damen & Herren

Unter Ihren Lieblings-Boardshorts.  
Schutz vor eindringendem Wasser.

# Neopren-Fahrerbekleidung



TRAGEN SIE IMMER EINE NEOPREN-SCHUTZHOSE, UM SICH BEIM FAHREN AUF DEM WASSER VOR EINDRINGENDEM WASSER ZU SCHÜTZEN.

## HERREN – NEOPREN-FAHRERBEKLEIDUNG



Dunkelgrau (07)

### **NEU** Neopren-Fahrerjacke für Herren

**288201** S, M, L, XL, 2XL, 3XL

Fahrerjacke aus 2 mm dickem Neopren – zum Tragen über der Rettungsweste, für zusätzliche Wärme und Schutz vor den Elementen.

- 90 % Neopren-Stretchgewebe, 10 % Nylon.
- UV-Schutz.
- Verstellbare Kapuze und Bündchen.
- Robuste YKK-Reißverschlüsse vorne und an den Taschen.



Schwarz (90)

### Fahrerjacke Performance

**286831** S, M, L, XL, 2XL, 3XL

Fahrerjacke aus 2 mm dickem Neopren – zum Tragen unter der Rettungsweste, für zusätzliche Wärme und Schutz vor den Elementen.

- 90 % Neopren, 10 % Nylon.
- Perforierter Neoprenstoff im Nacken, unter den Achseln und seitlich im Brustbereich für mehr Bewegungsfreiheit.
- UV-Schutz.
- Glideskin-Abdichtung an den Bündchen.
- Verstellbare Kapuze, Saum und Bündchen.
- Strapazierfähige YKK-Reißverschlüsse.



Schwarz (90)

### Jacke Montego

**286817** S, M, L, XL, 2XL

Jacke Montego aus 3/2 mm dickem Neopren.

- 90 % Neopren, 10 % Nylon.
- Athletische Passform.
- Integriertes 2 mm dickes Glideskin-Neoprenband im unteren Saum.
- Strapazierfähiger YKK Frontreißverschluss mit automatischer Verriegelung.
- Offene Kanten an Bündchen und Kragen.
- Kontrastfarbene Flatlock-Nähte verhindern Scheuern.
- UV-Schutz.



Schwarz mit Grafikdesign (94)

Orange (12)

### Kurzer 2/2 mm-Neoprenanzug mit langem Arm

**286822** XS, S, M, L, XL, 2XL, 3XL

- Verstellbarer Kragenverschluss mit Klettlasche für bessere Bewegungsfreiheit und Passform.
- Strapazierfähiger YKK Rückenreißverschluss mit automatischer Verriegelung und langem Sea-Doo Zipper.
- Perforierter Schaumstoff für mehr Bewegungsfreiheit.
- Seitentasche mit Schlüsselschleife.
- Glideskin-Abdichtung an den Ärmelbündchen und am Beinabschluss.
- UV-Schutz.



Schwarz (90)

**Hose Montego****286818** S, M, L, XL, 2XL

Performance-Fahrerhose aus 3/2 mm dickem Neopren.

- 90 % Neopren, 10 % Nylon.
- Ergonomischer Bund mit verstellbarem Kordelzug.
- Hohe Taille für hervorragenden Schutz des Nierenbereichs beim Fahren.
- 2 mm dickes Neopren-Stretchmaterial an den Seiten für Komfort und Beweglichkeit.
- Texturiertes Neopren und abriebfeste Kniepartien für Strapazierfähigkeit.
- Beinabschluss aus Glideskin-Neopren.
- Sportliche Passform.
- UV-Schutz.



Schwarz (90)

**Neopren-Shorts****286808** S, M, L, XL, 2XL, 3XL

Fahrersshorts aus 2 mm dickem Neopren.

- Ergonomischer Bund und hohes Rückenteil für mehr Schutz.
- Mehr Komfort durch Flatlock-Nähte.
- Seitentasche mit Schlüsselschleife.
- Körpfernah geschnitten.
- Dehnbares Gewebe.
- UV-Schutz.
- Feuchtigkeitsregulierend.



Schwarz (90)

**Schützende Unterziehshorts****454581** XS, S, M, L, XL, 2XL, 3XL

Schützende Unterziehshorts, die Sie beim Fahren mit Ihrem Sea-Doo vor den Elementen schützt.

- 82 % Nylon, 18 % Elasthan.
- 220 g/m<sup>2</sup>.
- 1,5 mm dickes Neopren für besseren Schutz im Sitzbereich.
- Vierfach-Stretchgewebe.
- 3D-Mesh-Tasche für Unterstützung und Belüftung.
- Elastischer Bund innen.

**DAMEN – NEOPREN-FAHRERBEKLEIDUNG**

Schwarz (90)

**Neopren-Shorts für Damen****286786** XS, S, M, L, XL, 2XL

Fahrersshorts aus 2 mm dickem Neopren.

- Verbesserter Taillenschnitt im Yoga-Stil.
- Kein Scheuern auf der Haut durch Flatlock-Nähte.
- Sea-Doo Aufdruck an der Seite.



Schwarz (90)

**Schützende Unterziehshorts für Damen****286799** XS, S, M, L, XL, 2XL, 3XL

Unterziehshorts aus 2 mm dickem Neopren als Schutz im Sitzbereich.

- Elastischer Bund innen.
- Dehnbares Gewebe.
- UV-Schutz.
- Feuchtigkeitsregulierend.



Schwarz (90)

**Kurze Shorts aus 1,5 mm dickem Neopren für Damen****286824** XS, S, M, L, XL, 2XL

Fahrersshorts aus 1,5 mm dickem Neopren.

- 90 % Neopren, 10 % Nylon.
- Schrittlänge: 12,7 cm
- Ergonomischer Bund im Yoga-Stil und hohes Rückenteil für mehr Schutz.
- Kein Scheuern auf Haut durch Flatlock-Nähte.
- Körpfernah geschnitten.
- Dehnbares Gewebe.
- Feuchtigkeitsregulierend.
- Sea-Doo Aufdruck hinten.



Türkis (74)

### Jacke Montego für Damen

**286821** XS, S, M, L, XL, 2XL

Damen Performance-Fahrerjacke aus 3/2 mm dickem Neopren.

- 90 % Neopren, 10 % Nylon.
- Sportliche Passform.
- Unteres Saumband aus 2 mm dickem Glideskin-Neopren.
- Strapazierfähiger YKK Frontreißverschluss mit automatischer Verriegelung.
- Offene Kanten an Bündchen und Kragen.
- Kontrastfarbene Flatlock-Nähte verhindern Scheuern.
- UV-Schutz.
- Sea-Doo Aufdruck auf dem Ärmel und hinten.



Schwarz (90)

### Hose Montego für Damen

**286820** XS, S, M, L, XL, 2XL

Performance-Fahrerhose aus 3/2 mm dickem Neopren für Damen.

- 90 % Neopren, 10 % Nylon.
- Ergonomischer Bund und hohes Rückenteil für mehr Schutz.
- 2 mm dickes Neopren-Stretchmaterial an den Seiten für mehr Beweglichkeit.
- Texturiertes Neopren und abriebfeste Kniepartien für höhere Strapazierfähigkeit.
- 2 mm dickes Glideskin-Neopren an den Beinabschlüssen, damit das Modell gut sitzt.
- Körpfernah geschnitten.
- Strapazierfähig.
- UV-Schutz.
- Sea-Doo Aufdrucke auf dem Bein und hinten.



Navy (89)

Aqua (76)

### Kurzer 2 mm-Neoprenanzug mit langem Arm für Damen

**286823** XS, S, M, L, XL

- Verstellbarer Kragenverschluss mit Klettlasche für bessere Bewegungsfreiheit und Passform.
- Strapazierfähiger YKK Rückenreißverschluss mit automatischer Verriegelung und langem Sea-Doo Zipper.
- Perforierter Schaumstoff für mehr Bewegungsfreiheit.
- Seitentasche mit Schlüsselschlaufe.
- Glideskin-Abdichtung an den Ärmelbündchen und am Beinabschluss.
- UV-Schutz.



# Rashguards – UV-Schutz



## HERREN – RASHGUARDS – UV-SCHUTZ



Schwarz (90)

Magnesium (24)

### Kapuzenshirt mit UV-Schutz 454659 S, M, L, XL, 2XL

Kapuzenshirt mit UV-Schutz – idealer Schutz mit Komfort.

- 92% Polyester, 8% Elasthan.
- 175 g/m<sup>2</sup>.
- Lockere Passform.
- UV-Schutz – UPF 50.
- Schnell trocknend.
- Integrierte Schutzmaske.
- Sea-Doo Logo in der Brustmitte.



Schwarz (90)

### Langarm-Rashguard Performance

288057 S, M, L, XL, 2XL

Langarm-Rashguard Performance für den perfekten Schutz während der Fahrt auf Ihrem Sea-Doo.

- 87% Polyester, 13% Elasthan.
- 210 g/m<sup>2</sup>.
- UV-Schutz – UPF 50.
- Vierfach-Stretchgewebe.
- Schnell trocknend.
- Athletische Passform.
- Sea-Doo Logo vorne und Druckmotiv hinten.



Dunkelgrau (07)

Navy (89)

### Modisches Langarm-Rashguard mit Schriftzug

288056 S, M, L, XL, 2XL

Rashguard mit langem Arm und lockerer Passform.

- 87% Polyester, 13% Elasthan.
- 210 g/m<sup>2</sup>.
- UV-Schutz – UPF 50.
- Vierfach-Stretchgewebe.
- Schnell trocknend.
- Großes Sea-Doo Logo auf dem Ärmel.



Ice (38), Navy (89)

### **NEU** Langarmshirt Sea-Doo Sets Us Free für Herren mit UV-Schutz 288020 S, M, L, XL, 2XL

Leichtes Langarmshirt mit UV-Schutz für Herren.

- Sonnenschutz UPF 50.
- Schnell trocknendes Gewebe, das die Körperwärme ableitet und durch kontrollierte Verdunstung für schnelle Kühlung sorgt.
- Gerade Passform.
- Aufdruck mit Wellenmotiv auf der Brust und Sea-Doo Logo auf dem rechten Ärmel.
- Wellenmotiv hinten.



Schwarz (90)

Armeegrün (77)

### Rashguard Signature mit langem Arm

454459 S, M, L, XL, 2XL

Rashguard mit langem Arm und lockerer Passform.

- 87% Polyester, 13% Elasthan.
- 210 g/m<sup>2</sup>.
- UV-Schutz – UPF 50.
- Vierfach-Stretchgewebe.
- Schnell trocknend.
- Sea-Doo Logo in der Brustmitte.



Schwarz (90)

Magnesium (24)

### Bedrucktes Langarmshirt mit UV-Schutz

454898 S, M, L, XL, 2XL, 3XL

Langarmshirt mit UV-Schutz – idealer Schutz mit Komfort.

- 92% Polyester, 8% Elasthan.
- 175 g/m<sup>2</sup>.
- Locker geschnitten.
- UV-Schutz – UPF 50.
- Schnell trocknend.
- Sea-Doo Logo vorne.

**HERREN – RASHGUARDS – UV-SCHUTZ**



Warngelb (26)

Schwarz mit Grafikdesign (94)

**Rashguard Signature mit kurzem Arm**

454487 S, M, L, XL, 2XL

Rashguard mit kurzem Arm und lockerer Passform.

- 87% Polyester, 13% Elasthan.
- 210 g/m<sup>2</sup>.
- UV-Schutz – UPF 50.
- Vierfach-Stretchgewebe.
- Schnell trocknend.
- Sea-Doo Logo in der Brustmitte.

**DAMEN – RASHGUARDS – UV-SCHUTZ**



Schwarz (90), Warngelb (26), Koralle (13)

**NEU Sea-Doo Langarm-Rashguard für Damen**

288058 S, M, L, XL

Rashguard mit langem Arm und lockerer Passform.

- 87% Polyester, 13% Elasthan.
- 210 g/m<sup>2</sup>.
- UV-Schutz – UPF 50.
- Vierfach-Stretchgewebe.
- Schnell trocknend.
- Großes Sea-Doo Logo auf dem Ärmel.



Schwarz (90)

Lava Rot (17)

**Rashguard Signature mit langem Arm für Damen**

454465 S, M, L, XL

Rashguard mit langem Arm und lockerer Passform für Damen.

- 87% Polyester, 13% Elasthan.
- 210 g/m<sup>2</sup>.
- UV-Schutz – UPF 50.
- Vierfach-Stretchgewebe.
- Schnell trocknend.
- Sea-Doo Logo vorne in der Brustmitte.



Flieder (25), Weiß (01)

**NEU Langarmshirt mit UV-Schutz für Damen**

288100 XS, S, M, L, XL, 2XL

Langarmshirts für Damen mit Sonnenschutzfunktion.

- Sonnenschutz UPF 50.
- Schnell trocknendes Gewebe, das die Körperwärme ableitet und durch kontrollierte Verdunstung für schnelle Kühlung sorgt.
- Normale Passform.
- Daumenloch am Ärmel.
- Sea-Doo Logo unten links.
- Netzeinsatz im Brustbereich.
- Raglanärmel.



Schwarz (90)

Flieder (25)

**Rashguard Signature mit kurzem Arm für Damen**

454484 S, M, L, XL

Kurzarm-Rashguard mit normaler Passform für Damen.

- 87% Polyester, 13% Elasthan.
- 210 g/m<sup>2</sup>.
- UV-Schutz – UPF 50.
- Vierfach-Stretchgewebe.
- Schnell trocknend.
- Sea-Doo Logo vorne in der Brustmitte.

# Kopfbedeckungen



## UNISEX – KOPFBEDECKUNGEN



Schwarz (90)

**NEU** Strohhut Sea-Doo Sets Us Free, Unisex  
288219 S/M, M/L

Strohhut mit breiter Krempe und verstellbarem Kinnriemen.

- Aufnäher mit „Sea-Doo Sets Us Free“-Stickerei vorne.



Schwarz mit Grafikdesign (94)

**NEU** Sea-Doo Strohhut  
454792 S/M, M/L

Strohhut mit breiter Krempe und verstellbarem Kinnriemen.

- Sea-Doo Logo vorne.
- Bedruckter Stoff unter der Krempe.



Schwarz (90)

Weiß (01)

**NEU** Beidseitig tragbarer Sea-Doo Fischerhut, Unisex  
288221 S/M, M/L

Beidseitig tragbarer Fischerhut.

- Sonnenschutz UPF 40.
- Schnell trocknend.



Schwarz (90), Denim-Blau (79), Lava-Rot (17), Navy (89)

**NEU** Cap Wave mit Schriftzug, Unisex  
288203 Einheitsgröße

Kappe mit Schriftzug.

- 100 % Baumwolle.
- Snapback-Verschluss.
- Stickerei mit Wellenlogo vorne.
- Sea-Doo Stickerei an der Seite.



Schwarz (90), Navy (89)

**NEU** Sea-Doo Mesh-Cap Palm, Unisex  
288213 Einheitsgröße

Mesh-Cap, Unisex.

- Rückseite aus 100 % Polyester-Mesh.
- Atmungsaktiv.
- Verstellbar.
- Palmen-Motiv vorne.
- Sea-Doo Logo als Silikonaufrdruck vorne in der Mitte.



Navy (89), Weiß (01)

**NEU** Sea-Doo Mesh-Cap im Laser-Cut-Design, Unisex  
288216 Einheitsgröße

Atmungsaktive Mesh-Cap im Laser-Cut-Design, Unisex

- Sonnenschutz UPF 30.
- Schnell trocknend.
- Stickerei mit Palme und Sea-Doo Logo vorne.

## UNISEX – KOPFBEDECKUNGEN



Orange (12)

Navy (89)

**Sea-Doo Flatcap Retro, Unisex**  
454908 Einheitsgröße

Flatcap, perfekt für heiße Sommertage.

- 100 % Baumwolle.
- Schaumstoffvorderseite mit sommerlichem Druck.
- Verstellsystem hinten.
- Gewebtes Etikett vorne.



Schwarz (90)

**NEU Flatcap Sea-Doo Sets Us Free, Unisex**

288214 Einheitsgröße

Flatcap, Unisex.

- Sonnenschutz UPF 30.
- Schnell trocknend.
- Atmungsaktiv.
- Schwimmfähig.
- Palmen-Motiv vorne.
- Sea-Doo Logo als Silikonaufrdruck vorne in der Mitte.



Türkis (74)

Warngelb (26)

**Leichte, schwimmfähige 5-Panel-Cap, Unisex**

454931 Einheitsgröße

5-Panel-Cap mit schwimmfähiger Krempe, Unisex

- 100 % Polyester.
- Krempe aus geschlossenzelligem EVA-Schaumstoff für Schwimmfähigkeit.
- Verschluss mit Stopperkordel.
- UV-Schutz – UPF 40.



Schwarz (90)

Smoke (57)

**Sea-Doo Schlauchschal**

454690 Einheitsgröße

Schnell trocknender Sea-Doo Schlauchschal.

- 100 % Polyester.
- Leichtes, feuchtigkeitsregulierendes, atmungsaktives Gewebe.
- UV-Schutz – UPF 50.
- Lässt sich auch als Stirnband oder Mundschutz verwenden.

## HERREN – KOPFBEDECKUNGEN



Grau (09)

**Sea-Doo Anglerhut**

454673 Einheitsgröße

Leichter und atmungsaktiver Anglerhut.

- 100 % Polyester.
- Abnehmbares Kinnriemen mit Knebelverschluss.
- Schwebender Schirm.
- Abnehmbarer Nackenschutz zum Schutz vor den Elementen.
- UV-Schutz – UPF 40.
- Belüftungsöffnung hinten.
- Sea-Doo Logo vorne in der Mitte.

## DAMEN – KOPFBEDECKUNGEN



Schwarz (90), Flieder (25)

**NEU Sonnenvisier für Damen**

288215 Einheitsgröße

Verstellbares Sonnenvisier für Damen.

- 100 % Polyester.
- Verstellbar durch Schnalle hinten.
- Sea-Doo und Wellen-Logo als Silikonaufrdruck.



# WASSERSCHUHE UND FAHRERSTIEFEL

100%IGE WASSERABLEITUNG



Leichter  
Wasserabfluss

Schnell trocknend

Leicht

# Schuhe



## UNISEX – SCHUHE



Schwarz (90)

### Sea-Doo Fahrerstiefel

**444260** 5, 6, 7, 8, 9, 10, 11, 12, 13

Sea-Doo Stiefel für leistungsorientiertes Fahren.

- 50 % EVA, 40 % Mesh, 10 % Lycra.
- Antimikrobielle Ausrüstung.
- Leichte EVA-Zwischensohle.
- Schützende Urethanbeschichtung rundum.
- Mesh-Obermaterial und perforierte Einlegesohlen für schnellen Wasserabfluss.
- Rutschhemmende und abriebfeste Laufsohlen.
- Diese mittelhoch geschnittenen, „amphibischen“ Stiefel schützen Ihre Knöchel bei aggressiver Fahrt vor Stößen gegen den Rumpf.



Schwarz (90)

### Sea-Doo Neoprenschuhe

**444261** 5, 6, 7, 8, 9, 10, 11, 12, 13

Schuhe aus 3 mm dickem Neopren.

- 90 % Neopren, 10 % Nylon.
- Aus doppelt verklebtem Neopren mit Blindstichnähten.
- Flexible Zehen- und Fersenschutzkappen aus Gummi.
- Vorgeformte Laufsohle mit rutschhemmendem Profil.
- Rutschhemmende Einlegesohle.



Schwarz (90)

### Sea-Doo Wasserschuhe

**444259** 5, 6, 7, 8, 9, 10, 11, 12, 13

- 45 % Mesh, 40 % EVA, 15 % Lycra.
- Antimikrobielle Ausrüstung.
- Leichte EVA-Zwischensohle.
- Schützende Urethanbeschichtung rundum.
- Mesh-Obermaterial und perforierte Einlegesohlen für schnellen Wasserabfluss.
- Rutschhemmende und abriebfeste Laufsohlen.
- Flache, „amphibische“ Schuhe, die auf dem Wasser Schutz bieten und außerhalb des Wassers als Laufschuhe fungieren.



Schwarz (90)

### Sea-Doo Wasserschuhe

**444268** 5, 6, 7, 8, 9, 10, 11, 12, 13

- Leicht und schnell trocknend.
- Rutschhemmende und abriebfeste Laufsohle mit Abflächern.
- Flache, „amphibische“ Schuhe für Aktivitäten bei warmem Wetter.

## SCHUHE (MESSEN SIE DIE FUSSLÄNGE)

### Sea-Doo Fahrerstiefel und Wasserschuhe

US-Herrengröße	5	6	7	8	9	10	11	12	13
US-Damengröße	6	7	8	9	10	11	12	13	14
EU-Größen	36½	37½	39	40	41½	42½	44	45½	46½
<b>Größencode*</b>	<b>24</b>	<b>25</b>	<b>27</b>	<b>28</b>	<b>29</b>	<b>30</b>	<b>31</b>	<b>32</b>	<b>33</b>
Fußlänge von der Ferse bis zu den Zehen (in.)	9	9,2	9,6	10,0	10,4	10,6	11,0	11,2	11,6
Fußlänge von der Ferse bis zu den Zehen (cm)	23,0	23,5	24,5	25,5	26,5	27,0	28,0	28,5	29,5

### Sea-Doo Neoprenstiefel und Neoprenschuhe

US-Herrengröße	5	6	7	8	9	10	11	12	13
US-Damengröße	6	7	8	9	10	11	12	13	14
EU-Größen	36	37-38	39	40-41	42	43-44	45	46-47	48
<b>Größencode*</b>	<b>24</b>	<b>25</b>	<b>27</b>	<b>28</b>	<b>29</b>	<b>30</b>	<b>31</b>	<b>32</b>	<b>33</b>
Fußlänge von der Ferse bis zu den Zehen (in.)	8,8	9,2	9,6	10,0	10,4	10,8	11,2	11,6	12
Fußlänge von der Ferse bis zu den Zehen (cm)	22,5	23,5	24,5	25,5	26,5	27,5	28,5	29,5	30,5

### Sea-Doo Wasserschuhe

US-Herrengröße	5	6	7	8	9	10	11	12	13
US-Damengröße	6	7	8	9	10	11	12	13	14
EU-Größen	36½	37½	39	40	41½	42½	44	45½	46½
<b>Größencode*</b>	<b>24</b>	<b>25</b>	<b>27</b>	<b>28</b>	<b>29</b>	<b>30</b>	<b>31</b>	<b>32</b>	<b>33</b>
Fußlänge von der Ferse bis zu den Zehen (in.)	9,1	9,3	9,6	10,0	10,4	10,6	11,0	11,4	11,6
Fußlänge von der Ferse bis zu den Zehen (cm)	23,0	23,5	24,5	25,5	26,5	27,0	28,0	28,5	29,5

\*Verwenden Sie den „Größencode“, um die Artikelnummer in Ihrer Bestellung zu ergänzen.

# Brillen

## SCHWIMMFÄHIGE KOLLEKTION

ALLE UNSERE SONNENBRILLEN. KEINE PANIK MEHR, WENN SIE SIE INS WASSER FALLEN LASSEN – SIE BLEIBEN OBEN, WO SIE SIE SEHEN KÖNNEN!



### UNISEX – BRILLEN



Gold (11)



Blau (80)



Rot (30)



Silber (08)

#### Schwimmfähige, polarisierte Sea-Doo Sonnenbrille Low Tide (UV)

448802 Einheitsgröße

- Hochwertige, polarisierte, farbige Chrom-Gläser.
- Schwimmrahmen-Technologie.
- UV400-Schutz.
- Bügel mit Lufteinschluss für Schwimmfähigkeit und geringes Gewicht.
- Abnehmbares und verstellbares Sicherheitsbandsystem.
- 90 % Kunststoff, 10 % Neopren.



Gold (11)



Blau (80)



Rot (30)



Silber (08)

#### Schwimmfähige, polarisierte Sea-Doo Sonnenbrille High Tide (UV)

448803 Einheitsgröße

- Hochwertige, polarisierte, farbige Chrom-Gläser mit umspritztem unteren Rahmen.
- Schwimmrahmen-Technologie.
- UV400-Schutz.
- Bügel mit Lufteinschluss für Schwimmfähigkeit und geringes Gewicht.
- Abnehmbares und verstellbares Sicherheitsbandsystem.
- 90 % Kunststoff, 10 % Neopren.



Grün (70)



Orange (12)



Silber (08)

#### Sea-Doo Fahrerschutzbrille

448623 Einheitsgröße

- Farbige Chrom-Gläser mit Beschlagschutz.
- Gestell mit indirekter Belüftung.
- Verstellbares Gurtsystem.
- Schnur zur Sicherung der Schutzbrille an der Rettungsweste.
- Optionaler RX-Einsatz für Fahrer-Schutzbrille (448624) (separat erhältlich).



Rot (30)



Silber (08)



Aqua (76)

**Schwimmfähige, polarisierte  
Sea-Doo Sonnenbrille Wave**  
448717 Einheitsgröße

- Polarisierte, farbige Chrom-Gläser.
- Schwimmrahmen-Technologie.
- UV400-Schutz.
- Bügel mit Lufteinschluss für Schwimmfähigkeit und geringes Gewicht.
- Verstellbares Sicherheitsbandsystem.



Gold (11)



Blau (80)



Grün (70)

Indigoblau (82)

**Schwimmfähige, polarisierte  
Sea-Doo Sonnenbrille Sand**  
448746 Einheitsgröße

- Polarisierte, farbige Chrom-Gläser.
- Schwimmrahmen-Technologie.
- UV400-Schutz.
- Bügel mit Lufteinschluss für Schwimmfähigkeit und geringes Gewicht.
- Abnehmbares und verstellbares Sicherheitsbandsystem.



Blau (80)



Pink (36)

**Schwimmfähige, polarisierte  
Sea-Doo Sonnenbrille Lagoon**  
448747 Einheitsgröße

- Polarisierte, farbige Chrom-Gläser.
- Schwimmrahmen-Technologie.
- UV400-Schutz.
- Bügel mit Lufteinschluss für Schwimmfähigkeit und geringes Gewicht.
- Abnehmbares und verstellbares Sicherheitsbandsystem.



Farblos (00)

**RX-Einsatz für Fahrer-Schutzbrille**  
448624 Einheitsgröße

- Für die Sea-Doo Fahrerschutzbrille (448623) entwickelt.
- Lassen Sie sich von Ihrem Optiker auf Ihre Bedürfnisse abgestimmte Brillengläser in Sehkraft einsetzen – dies wird bei den meisten Optikern möglich sein.



# Handschuhe



## UNISEX – HANDSCHUHE



Schwarz (90)

### Sea-Doo Handschuhe mit hoher Griffigkeit

**446332** XS, S, M, L, XL, 2XL, 3XL

Handschuhe mit hoher Griffigkeit, perfekt für das Fahren mit Ihrem Sea-Doo.

- Nylon-Material.
- Handschuhe mit dehnbarem Gewebe für mehr Bewegungsfreiheit.
- Doppelnähte in stark strapazierten Bereichen für lange Lebensdauer.
- Clarino<sup>†</sup> Nash Handflächenmaterial mit 2 mm Polsterung und gummiertem Pro-Grip an der Handfläche für sicheren Halt.
- Bündchen aus Neopren-Stretchgewebe.
- Vorgeformte Fingerbereiche.
- Lycra-Zwickel an den Fingerknöcheln für maximale Ergonomie.
- Zipper mit Silikonauddruck am Handgelenk.



Schwarz (90)

### Neopren-Handschuhe

**286729** XS, S, M, L, XL, 2XL

Handschuhe aus 1,5 mm dickem Neopren für kaltes Wetter.

- 90 % Neopren, 10 % Nylon.
- UV-Schutz.
- Super-Stretchgewebe für ausgezeichneten Komfort und Beweglichkeit.
- Rutschhemmender, gummierter Aufdruck in der Handfläche.
- Vorgeformte Fingerbereiche.



Schwarz (90)

### Sea-Doo Kurzhandschuhe mit hoher Griffigkeit

**446333** XS, S, M, L, XL, 2XL, 3XL

Kurzhandschuhe mit hoher Griffigkeit, perfekt für das Fahren mit Ihrem Sea-Doo.

- Nylon-Material.
- Handschuhe mit dehnbarem Gewebe für mehr Bewegungsfreiheit.
- Doppelnähte in stark strapazierten Bereichen für lange Lebensdauer.
- Clarino<sup>†</sup> Nash Handflächenmaterial mit 2 mm Polsterung und gummiertem Pro-Grip an der Handfläche für sicheren Halt.
- Bündchen aus Neopren-Stretchgewebe.
- Lycra-Zwickel an den Fingerknöcheln für maximale Ergonomie.
- Zipper mit Silikonauddruck am Handgelenk.



### HANDSCHUHE (MESSEN SIE DIE HANDFLÄCHENBREITE)

Größen	XS	S	M	L	XL	2XL	3XL
Größencode*	02	04	06	09	12	14	16
Handfläche (in.)	3	3¼	3½	4	4½	5	5½

\*Codes zur Ergänzung der Artikelnummer in Ihrer Bestellung.

# Sportbekleidung



## HERREN – SPORTBEKLEIDUNG



Elfenbein (97)

### Fleece-Pullover mit halbem Reißverschluss

454914 S, M, L, XL, 2XL, 3XL

Bequemer Fleece-Pullover mit halbem Reißverschluss. Der perfekte Begleiter nach einem langen Tag auf dem Wasser.

- 100 % recyceltes Polyester.
- Locker geschnitten.
- Zwei Eingriffstaschen und eine Brusttasche.
- Verstellbarer Kordelzug in der Taille.
- Sea-Doo Stickerei hinten.



Schwarz (90), Aqua (76), Orange (12)

### NEU Kapuzenpullover mit Schriftzug für Herren

288186 S, M, L, XL, 2XL, 3XL

Bequemer Sea-Doo Kapuzenpullover.

- 80 % Baumwolle, 20 % Polyester.
- Locker geschnitten.
- Gerippter Bund an den Ärmeln und am Saum.
- Känguru-Tasche.
- Sea-Doo Logo vorne in der Mitte.



Schwarz (90)

Armeegrün (77)

### Winddichte Sea-Doo Jacke

454700 S, M, L, XL, 2XL, 3XL

Leichte, winddichte Jacke.

- 100 % Polyester.
- Wasserabweisend, winddicht und schnell trocknend.
- Verstellbare und verstaubare Kapuze.
- Zwei Eingriffstaschen außen.
- Brusttasche.



Schwarz (95), Denim-Blau (79), Weiß (01)

### NEU T-Shirt mit Schriftzug für Herren

288103 S, M, L, XL, 2XL, 3XL

T-Shirt mit Schriftzug und Rundhalsausschnitt.

- Melierte Farben: 50 % Baumwolle, 50 % Polyester.
- Unifarben: 100 % Baumwolle.
- Rippsackstrickragen.
- Sea-Doo Logo vorne in der Brustmitte.



Schwarz (90)

Lava Rot (17)

### Sea-Doo Funktionsjacke Sunset mit Reißverschluss

454667 S, M, L, XL, 2XL, 3XL

Funktionale Kapuzenjacke mit durchgehendem Reißverschluss.

- 95% Polyester, 5% Elasthan.
- 280 g/m<sup>2</sup>.
- Gewebe auf der Rückseite aufgebürstet.
- Antimikrobielle und Anti-Pilling-Ausrüstung.
- Verstellbare Kapuze.
- Zwei Eingriffstaschen und eine versteckte Tasche am Ellbogen.
- Sea-Doo Logo auf der linken Brustseite.



Hellblau (81)

### Sea-Doo Kurzarm-Funktionsshirt mit Polokragen

454750 S, M, L, XL, 2XL, 3XL

Lässiges Polo-Shirt für jeden Tag.

- 85% Polyester, 15% Elasthan.
- Locker geschnitten.
- Schnell trocknend.
- Knopfleiste mit 2 Knöpfen am Halsausschnitt.
- UV-Schutz – UPF 30.



Schwarz (90), Weiß (01)

**NEU** Muskelshirt Sea-Doo '68 für Herren

288157 S, M, L, XL, 2XL

Lässiges Tanktop für jeden Tag.

- Melierte Farben: 50 % Baumwolle, 50 % Polyester.
- Unifarben: 100 % Baumwolle.
- Kleines Vintage-Motiv auf der linken Brustseite.



Orange (12), Navy (89)

**NEU** Leichtes Tanktop Crew für Herren

288017 S, M, L, XL, 2XL

Leichtes Tanktop für Herren.

- 85% Polyester, 15% Elastan
- Sonnenschutz UPF 30.
- Schnell trocknendes Gewebe, das die Körperwärme ableitet und durch kontrollierte Verdunstung für schnelle Kühlung sorgt.
- Pflegeleicht.
- Sea-Doo Logo an der rechten Schulter.



Bernstein (95), Denim-Blau (79)

**NEU** Sea-Doo T-Shirt Viva la Vida für Herren

288156 S, M, L, XL, 2XL, 3XL

Lässiges T-Shirt mit Rundhalsausschnitt.

- Melierte Farben: 50 % Baumwolle, 50 % Polyester.
- Unifarben: 100 % Baumwolle.
- Rippstrickkragen.
- Motiv rechts unten am Saum und hinten.



Schwarz (90)

Navy (89)

**Sea-Doo Boardshorts Classic, 51 cm**

454671 S, M, L, XL, 2XL, 3XL

Boardshorts mit einer Außenlänge von 51 cm.

- 90% Polyester, 10% Elastan.
- Außenlänge: 51 cm.
- Wasserabweisende Beschichtung.
- UV-Schutz – UPF 40.
- Schnürverschluss vorne.
- Zwei Eingriffstaschen und eine Reißverschluss tasche hinten.
- Schlüsselschlaufe hinten.



Orange (12)

**Boardshorts Classic, 46 cm**

454658 S, M, L, XL, 2XL, 3XL

Boardshorts Classic, 46 cm. Aus superweichem Material für Ihre täglichen Abenteuer.

- 90% Polyester, 10% Elastan.
- UV-Schutz – UPF 40.
- Vierfach-Stretchgewebe.
- Schnell trocknend.
- Elastischer Bund mit Kordelzug.
- Seitentaschen.
- Reißverschluss tasche hinten mit Schlüsselschlaufe.
- Weicher Sea-Doo Plastisol-Aufdruck.



Schwarz (90)

**Beach-Shorts Core, 41 cm**

454921 S, M, L, XL, 2XL, 3XL

41 cm lange Boardshorts für Herren, perfekt für maritime Abenteuer.

- 93% Polyester, 7% Elastan.
- Vierfach-Stretchgewebe.
- Kordelzug zur Weitenregulierung.
- Schnell trocknend.

DAMEN – SPORTBEKLEIDUNG



Elfenbein (97)

**Fleece-Overshirt für Damen**  
454917 XS, S, M, L, XL, 2XL

Bequemes Sea-Doo Fleece-Overshirt.

- 100 % recyceltes Polyester.
- Zwei Eingrifftaschen und zwei Brusttaschen.
- Sea-Doo Logo hinten.
- Aufnäher vorne.



Schwarz (76), Flieder (25)

**NEU Kapuzenpullover mit Schriftzug für Damen**  
288246 XS, S, M, L, XL, 2XL

Bequemer Sea-Doo Kapuzenpullover.

- 80 % Baumwolle, 20 % Polyester.
- Locker geschnitten.
- Gerippter Bund an den Ärmeln und am Saum.
- Känguru-Tasche.
- Sea-Doo Logo am Arm und hinten.



Schwarz (90), Weiß (01)

**NEU T-Shirt mit Schriftzug für Damen**  
288172 S, M, L, XL, 2XL

T-Shirt mit Schriftzug und Rundhalsausschnitt für Damen.

- Schlanke Passform.
- Melierte Farben: 50 % Baumwolle, 50 % Polyester.
- Unifarben: 100 % Baumwolle.
- 150 g/m<sup>2</sup>.
- Rippstrickkragen.
- Sea-Doo Logo mit Farbverlauf vorne in der Mitte.



Schwarz (90), Weiß (01)

**NEU T-Shirt Sundown für Damen**  
288178 S, M, L, XL, 2XL

Legeres T-Shirt mit grafischem Motiv für Damen.

- Melierte Farben: 50 % Baumwolle, 50 % Polyester.
- Unifarben: 100 % Baumwolle.
- Rippstrickkragen.
- Vintage-Motiv auf der linken Brustseite und hinten.



Koralle (13) Flieder (25)

**Racerback-Tanktop für Damen**  
454701 XS, S, M, L, XL, 2XL

Racerback-Tanktop für Damen, mit weitem Schnitt.

- 77 % Polyester, 18 % Tencel, 5 % Elasthan.
- Atmungsaktives, leichtes und angenehmes Gewebe.
- Feuchtigkeitsregulierend und schnell trocknend.
- Locker geschnitten.
- Längeres Rückenteil.



Aqua (76)

Elfenbein (97)

**Beach-Shorts Core für Damen**  
454924 XS, S, M, L, XL, 2XL

Boardshorts für Damen, perfekt für maritime Abenteuer.

- 100 % Viskose.
- Schrittlänge 13 cm.
- Kordelzug mit Logo.
- Schnell trocknend.



## KINDER/TEENAGER – SPORTBEKLEIDUNG



Flieder (25), Navy (89)

**NEU** Curved Cap Palm für Jugendliche

288217 Einheitsgröße

Curved Cap mit Snapback-Verschluss für Jugendliche

- 100 % Baumwolle
- Stickerei mit Palme und Sea-Doo Logo vorne.
- Aufnäher mit Sea-Doo Stickerei vorne
- Krempe in Kontrastfarbe.
- Snapback-Verschluss.



Ice (38)

Weiß (01)

**Nostalgisches Sea-Doo T-Shirt für Teenager**

454912 7-8, 10-12, 14-16

Lässiges Sea-Doo T-Shirt für Teenager.

- 100 % Baumwolle.
- Rippstrickkragen.
- Vintage-Motiv vorne.



Lava-Rot (17)

Navy (89)

**Mesh-Kappe für Jugendliche**

454913 Einheitsgröße

- Vorderseite aus 100 % Baumwolle, Rückseite aus 100 % Polyester-Mesh.
- Kontrastfarbene Nähte.
- Verstellbarer Riemen hinten.
- Sea-Doo Stickerei und Druckmotiv vorne.



Royalblau (83)

**Sea-Doo Kapuzenjacke für Jugendliche**

454685 3-4, 5-6, 7-8, 10-12, 14-16

Lässige Sea-Doo Kapuzenjacke für Jugendliche.

- 60 % Baumwolle, 40 % Polyester.
- 280 g/m<sup>2</sup>.
- Gerippter Bund an den Ärmeln und am Saum.
- Motiv hinten.
- Sea-Doo Logo vorne.



Navy (89)

**NEU** Langarm-Rashguard für Jugendliche

454676 3-4, 5-6, 7-8, 10-12, 14-16

Langarm-Rashguard mit UV-Schutz für Jugendliche – idealer Schutz und Komfort für Ihr Kind.

- 87% Polyester, 13% Elasthan.
- 210 g/m<sup>2</sup>.
- Lockere Passform.
- UV-Schutz – UPF 50.
- Raglanärmel.
- Sea-Doo Logo vorne.

# Handtücher und Ponchos



Schwarz mit Grafikdesign (94), Warngelb (26), Royalblau (83)

**NEU** Schnell trocknendes Sea-Doo Handtuch von Slowtide<sup>†</sup> 288062 Einheitsgröße

Schnell trocknendes Sea-Doo Handtuch von Slowtide.

- Gewebtes Etikett mit Slowtide Logo unten rechts.
- Sea-Doo Logo in der Mitte.
- Schnell trocknend.



Flieder (25)

Marine (89)

Warngelb (26)

Lava-Rot (17)

**NEU** Schnell trocknender Sea-Doo Unisex-Poncho von Slowtide<sup>†</sup> 288059 S/M, L/XL

Schnell trocknender Sea-Doo Unisex-Poncho von Slowtide.

- Verstellbare Kapuze mit Kordelzug.
- Knopfverschluss.
- Zwei Taschen vorne.
- Aufnäher mit Slowtide Logo auf der linken Brustseite.
- Sea-Doo Logo vorne.
- Schnell trocknend.



Aqua (76)

Schwarz mit Grafikdesign (94)

**NEU** Schnell trocknender Sea-Doo Poncho von Slowtide<sup>†</sup> für Kinder 288061 Einheitsgröße

Schnell trocknender Sea-Doo Poncho von Slowtide für Kinder.

- Känguru-Tasche vorne.
- Aufnäher mit Slowtide Logo auf der linken Brustseite.
- Sea-Doo Logo vorne.
- Schnell trocknend.



# Spiel- & Lizenzprodukte



**Sea-Doo Kneeboard (131 cm)**  
B107510076

Neues vielseitiges Kneeboard, perfekt für Abenteuer am See, am Strand und am Fluss.

- Steigen Sie um auf unser leichtes Kneeboard, das nur gut 4 kg wiegt und sich daher mühelos transportieren lässt.
- Mit dem verstellbaren Gurt an jedem Sea-Doo Kneeboard sind Sie jederzeit sicher.
- Hergestellt aus korrosionsbeständigen, seewasserfesten Materialien.
- Abmessungen: 127 cm x 51 cm (L x B)



**Sea-Doo Wakeboard (140 cm)**  
B107520076

Das neue Sea-Doo Wakeboard ist perfekt für Anfänger und ein Muss für jedes Bootsabenteuer.

- Mit einem Kern aus hochdichtem PU-Schaum, der für Stabilität und Unverwüstlichkeit sorgt. Deck und Boden bestehen aus PBT- und Epoxy-Glasfaserschichten, die für Festigkeit und Langlebigkeit sorgen.
- Dieses Produkt verfügt über offene Zehenbindungen, die einen einfachen Ein- und Ausstieg ermöglichen.
- Das Zwei-Zonen-Schnürsystem mit Sechskantverschlüssen sorgt für einen individuell anpassbaren und sicheren Sitz.
- Das stoßdämpfende EVA-Fußbett gewährleistet hervorragende Dämpfung, Stoßabsorption und geringere Ermüdung bei langen Fahrten.
- US-Größe 8-12.
- Abmessungen: 140 cm x 43 cm (L x B)



## SPIEL- &amp; LIZENZPRODUKTE



### Sea-Doo Triangle Tube für 1 Person (122 x 127 cm)

NA: B106670000  
EU: B107210076

- Ausgelegt für eine Person.
- Sit-in-Design.
- Robuster 24G-PVC-Schlauch mit besonders strapazierfähigem 420D-Teilnylonbezug.
- Schaumstoffgriffe mit doppeltem Gurtband und Knöchelschutz zur Vermeidung von Scheuerstellen.
- Selbstlenzende Ablauföffnungen.
- Verstärktes Schleppsystem.
- Schlepphaken mit Schnellkupplung.
- Gepolsterte Ventilabdeckung.
- Reparaturset.
- Boston-Ventil für Schlauch und normales Luftventil im Boden.
- Abmessungen: 122 x 127 cm in aufgepumptem Zustand.



### Sea-Doo Deck Tube für 2 Personen (175 x 183 cm)

NA: B107110000  
EU: B107220010

- Für bis zu zwei Personen und zur Benutzung im Liegen.
- Robuster 24G-PVC-Schlauch mit besonders strapazierfähigem 420D-Vollnylonbezug.
- Weiche Schaumstoffgriffe mit doppeltem Gurtband und Knöchelschutz zur Vermeidung von Scheuerstellen.
- Bequemes Schaumstoffpolster.
- Eine selbstlenzende Ablauföffnung.
- Verstärktes Schleppsystem.
- Schlepphaken mit Schnellkupplung.
- Gepolsterte Ventilabdeckung.
- Reparaturset.
- Boston-Ventil.
- Abmessungen: 175 x 183 cm in aufgepumptem Zustand.



### Sea-Doo Sit-on-Top-Tube für 3 Personen (201 x 224 cm)

NA: B107120000  
EU: B107230000

- Ausgelegt für bis zu drei Personen, die mit dem Rücken an der Rückenlehne sitzen.
- Bestehend aus dickwandigem PVC-Schlauch und robustem Vollnylonbezug mit selbstlenzender Ablauföffnung.
- Mit weicher Schaumstofffläche zum Sitzen und Schaumstoffpolstern als Knöchelschutz zur Vermeidung von Scheuerstellen.
- Verstärktes 4-Punkt-Schleppsystem.
- Schlepphaken mit Schnellkupplung.
- Gepolsterte Ventilabdeckung.
- Reparaturset.
- Zwei Boston-Ventile.
- Abmessungen: 201 x 224 cm in aufgepumptem Zustand.



### Seile für Towable Tubes

**B104860000**

**B104770000**

- Düsengefärbtes und sonnenbeständiges Polyethylen zum Schutz vor UV-Strahlen.
- Schlaufen an beiden Enden.
- Praktische Aufbewahrung im Gurtbandgriff mit Öse zum Aufhängen an der Wand.

**B104860000**

- 18,3 m Seil für Tubes für eine Person.

• 680 kg Zugkraft.

**B104770000**

- 18,3 m Seil für Towable Tubes für zwei bis vier Personen.

• 1860 kg Zugkraft.



### Ersatzfinne

**B107350090**

- Ersatzfinne für aufblasbare Sea-Doo SUP-Boards.
- Geeignet für die Sea-Doo SUP-Boards (B106660000, B104570000).



### Ersatz-Transportrucksack

**B107390009**

- Ersatzrucksack mit Rädern zum Transport von aufblasbaren Sea-Doo SUP-Boards (B106660000, B104570000).



### Ersatz-Paddel

**B107360010** · Gelb

- Ersatz-Paddel für SUP-Board (B104570000).



### Ersatz-Paddel

**B107370080** · Blau

- Ersatz-Paddel für aufblasbares Sea-Doo SUP-Board, Länge 3,5 m (B106660000).



### Ersatz-Knöchelleine

**B107340090**

- Ersatz-Knöchelleine für aufblasbare Sea-Doo SUP-Boards.
- Geeignet für die Sea-Doo SUP-Boards (B106660000, B104570000).



### Ersatz-Handpumpe

**B107380090**

- Ersatz-Handpumpe zum Aufpumpen von Sea-Doo SUP-Boards (B106660000, B104570000).



### Ersatzventil und Schraubenschlüssel

**B107400009**

- Ersatzventil und Schraubenschlüssel für aufblasbare Sea-Doo SUP-Boards (B106660000, B104570000).



### Ersatz-Boston-Ventil

**B107410090**

- Geeignet für Sea-Doo Towable Tubes.





# BRP revolutioniert die Art und Weise, wie Sie sich Ihre Welt erschließen

Sea-Doo ist eine von vielen Erfolgsgeschichten von BRP, dem globalen Unternehmen hinter einigen der innovativsten Produkte und Erfahrungen, die Sie bewegen.

Denn es geht nicht um das Ziel, es geht um den Weg – Ihren Weg.

Entdecken Sie unsere Marken:

*ski-doo* *LYNX* *SEA-DOO* *can-am* *ROTAX* *ALUMACraft* *MANITOU* *QUINTREX*

[www.brp.com](http://www.brp.com)





SEA-DOO.COM

